

ЭКСПЛИКАЦИЯ ПОМЕЩЕНИЙ

№	НАИМЕНОВАНИЕ	С.кв. м.
1	Коридор	12,54
2	Кухня	7,88
3	Гостиная	27,44
4	Детская	13,91
5	Гостевой санузел	2,73
6	Хозяйская спальня	18,95
7	Ванная комната	5,26
Итого:		88,71

INTERIOR.Architecture

**FULL
HOUSE
DESIGN**

			Подп.	Дата	
Разработал	Зуева А.О.				
Проверил	Иванов П.С.				
Утвердил					

Квартира №18 на ул. Победы, дом 5 "Легенда"		
Обмерный план		

Стадия	Лист	Листов
ДП	2	33
Архитектор Иванов Павел +7(921)7684938 fullhousedesign.ru		

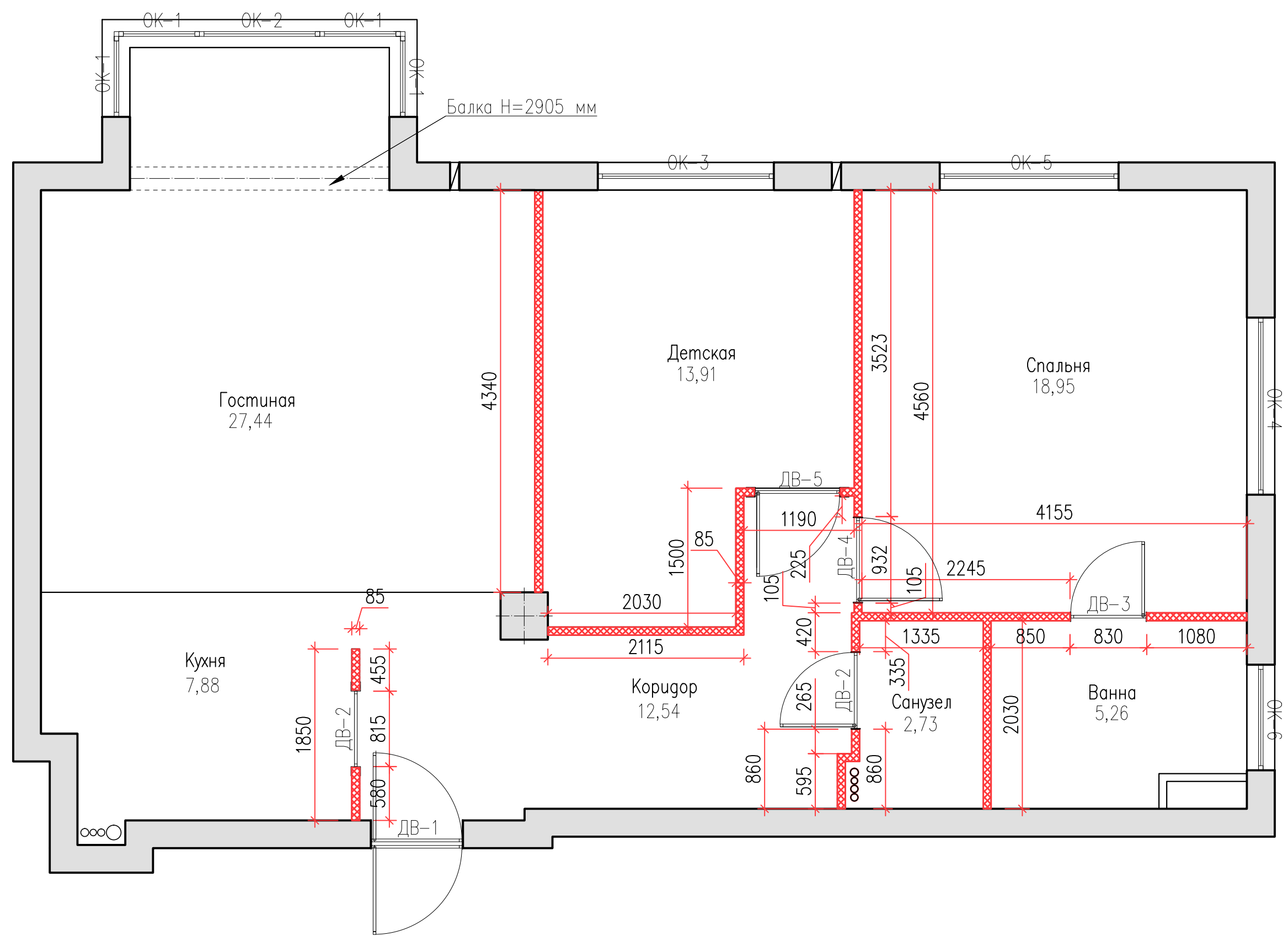

ЭКСПЛИКАЦИЯ ПОМЕЩЕНИЙ

№	НАИМЕНОВАНИЕ	С.кв. м.
1	Коридор	12,54
2	Кухня	7,88
3	Гостиная	27,44
4	Детская	13,91
5	Гостевой санузел	2,73
6	Хозяйская спальня	18,95
7	Ванная комната	5,26
Итого:		88,71



Подп.	Дата
Разработал Зуева А.О.	
Проверил Иванов П.С.	
Утвердил	

Квартира №18 на ул. Победы, дом 5 "Легенда"			Стадия	Лист	Листов
План демонтажа			ДП	3	33
Архитектор Иванов Павел +7(921)7684938 fullhousedesign.ru					

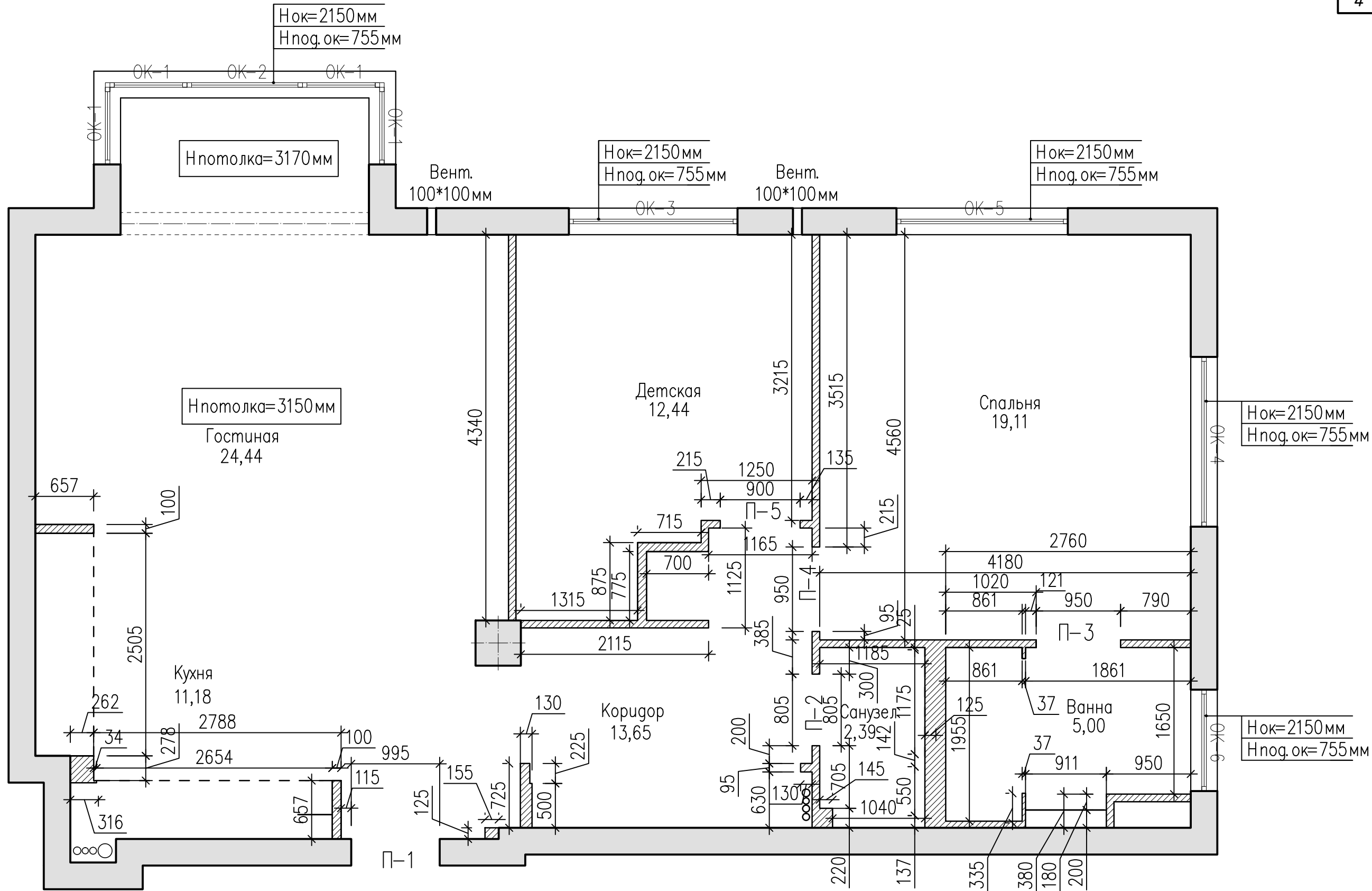

ЭКСПЛИКАЦИЯ ПОМЕЩЕНИЙ

№	НАИМЕНОВАНИЕ	С. кв. м.
1	Коридор	13,65
2	Кухня	11,18
3	Гостиная	24,44
4	Детская	12,44
5	Гостевой санузел	2,36
6	Хозяйская спальня	19,11
7	Ванная комната	5,00
Итого:		88,36

СПЕЦИФИКАЦИЯ ВОЗВОДИМЫХ ДВЕРНЫХ ПРОЕМОВ:

№	Обозн.	Габариты полотна (Ширина*Н)	Примечание
1	П-1	995*2265	
2	П-2	805*2400	
3	П-3	950*2400	
4	П-4	950*2400	
5	П-5	900*2400	

Высота дверных проемов дана от уровня чистого пола!

ПРИМЕЧАНИЯ:

- 1) ВСЕ ГАБАРИТНЫЕ РАЗМЕРЫ УТОЧНЯЮТСЯ ПО МЕСТУ ФИРМОЙ – ПРОИЗВОДИТЕЛЕМ !!
- 2) Более детальный чертеж – у Производителя!
- 3) Внимательно смотреть 3d эскизы!
- 4) Размеры даны с учетом отделки стен.
- 5) Предоставить образцы материалов для согласования с заказчиком и архитектором

– Существующие несущие стены
 – Перегородки вновь возводимые



Исполнитель	Иванов П.С.	Подп.	Дата	Квартира №18 на ул. Победы, дом 5 "Легенда"	Стадия	Лист	Листов
Разработал	Зуева А.О.				ДП	4	33
Проверил	Иванов П.С.			Перепланировка. План возводимых перегородок.	Архитектор Иванов Павел +7(921)7684938 fullhousedesign.ru		
Утвердил					Формат А3		

СПЕЦИФИКАЦИЯ ДВЕРЕЙ					
№	Обозн.	Габариты полотна (Ширина*Н)	Примечание	Материал	Кол-во
1	D-1	895*2265	Распашная (правая) (Soft touch со стороны открывания)	Дверь, мдф "Soft-touch" в цвет стен коридора, гр. сторона- мдф "Soft-touch" в цвет стен коридора. Нличники- бронза полированная	1
2	D-2	700*2400	Распашная (правая) (отделка шпон со стороны открывания)	Потайная дверь, отделка шпон брашированный в цвет обшивки стен коридора, гр. сторона- мдф "Soft-touch" цвет RGB: 186,168,146. Нличники- бронза полированная.	1
3	D-3	800*2400	Распашная (левая) (отделка бронзирующее зеркало со стороны открывания)	Потайная дверь, отделка бронзирующее зеркало травленое, гр. сторона- мдф "Soft-touch" цвет RGB: 186,168,146. Нличники- бронза полированная.	1
4	D-4	800*2400	Распашная (левое) (отделка шпон со стороны открывания)	Потайная дверь, отделка шпон брашированный в цвет обшивки стен коридора, гр. сторона- мдф "Soft-touch" в цвет стен. Нличники- бронза полированная.	1
5	D-5	800*2400	Распашная (левая) (отделка шпон со стороны открывания)	Потайная дверь, отделка шпон брашированный в цвет обшивки стен коридора, гр. сторона- мдф окрашенный краской для грифельных досок цвет RAL: 53,101,123 Нличники- бронза полированная	1

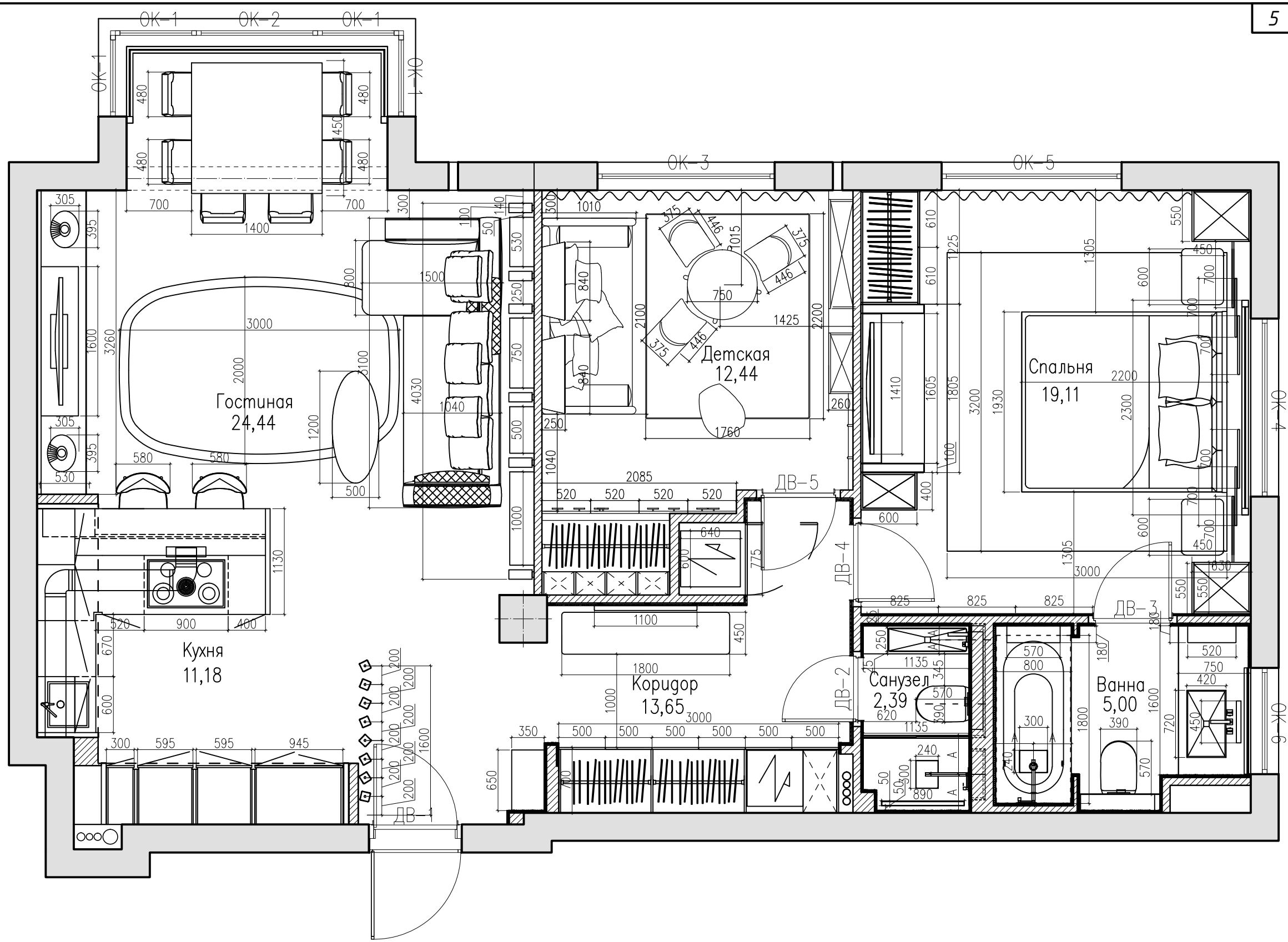

- Существующие несущие стены
 - Перегородки вновь возводимые

ПРИМЕЧАНИЯ:
 1) ВСЕ ГАБАРИТНЫЕ РАЗМЕРЫ УТОЧНЯЮТСЯ ПО МЕСТУ
 ФИРМОЙ – ПРОИЗВОДИТЕЛЕМ !!
 2) Более детальный чертеж – у Производителя!
 3) Внимательно смотреть 3d эскизы!
 4) Размеры даны с учетом отделки стен.
 5) Предоставить образцы материалов для согласования с заказчиком и архитектором

ЭКСПЛИКАЦИЯ ПОМЕЩЕНИЙ		
№	НАИМЕНОВАНИЕ	S. кв. м.
1	Коридор	13,65
2	Кухня	11,18
3	Гостиная	24,44
4	Детская	12,44
5	Гостевой санузел	2,36
6	Хозяйская спальня	19,11
7	Ванная комната	5,00
Итого:		88,36

INTERIOR.Architecture
FULL HOUSE DESIGN

Подп.	Дата	Квартира №18 на ул. Победы, дом 5 "Легенда"	Стадия	Лист	Листов
Разработал Зуева А.О.	Проверил Иванов П.С.		ДП	5	33
Утвердил		План расстановки мебели и спецификация дверей	Архитектор Иванов Павел +7(921)7684938 fullhousedesign.ru		

Наименование, номер помещения	Вид отделки элементов интерьера								Примечание
	Потолок	S	Стены	S	Низ стен	М.п	Пол	S	
1	2	3	4	5	6	7	8	9	10
1 Гостиная	Гипсокартон по направляющим декоративная штукатурка (белая)	28.75	Декоративная штукатурка (бежевая)	42.6	Встроенный плинтус	21.2	Паркетная доска	28.3	
2 Кухня			Столярное изделие Деревянные панели	9.3			Натуральный камень Anthracite формат 1000*1000	20.4	
3 Коридор			Столярное изделие Деревянные панели шпон (серый)	15.31			Натуральный камень Anthracite	5.79	
4 Детская	Два листа ГКЛ и декоративная штукатурка (белая)	13.2	Краска (теплая серая)	28.5	Встроенный плинтус (в цвет стен)	9.3	Паркетная доска	13.2	
5 Гостевой санузел			Обои Cole&Son Whimsical, Product Code: 103/2007	13.6			Натуральный камень Anthracite	2.2	
6 Хозяйская спальня	Панели Оростекло 10 мм молочное (матовое)	2.1	Натуральный камень Crema marfil	8.8			Натуральный камень Anthracite	2.2	
7 Ванная комната	Профиль металлический покрытие бронза	8.4	Натуральный камень Anthracite	5.2			Зеркало	3.1	
	Гипсокартон по направляющим декоративная штукатурка (белая)	11.22	Краска (серо-бежевая)	31.23			Встроенный плинтус (в цвет стен)	0.25	
7 Ванная комната	Столярное изделие Панели обтянутые тканью	5.22	Панели из бронзированного травленого зеркала	10.3					
	Гипсокартон по направляющим декоративная штукатурка (белая)	4.16	Натуральный камень Crema marfil	22.00					
7 Ванная комната	Зеркальные панели (травленое зеркало с факетом)	1.00	Мозаика перламутр Mother of Pearl	5.13					

ВСЕ ОБЪЕМЫ ДАНЫ БЕЗ УЧЕТА КОЭФФИЦИЕНТОВ ЗАПАСА

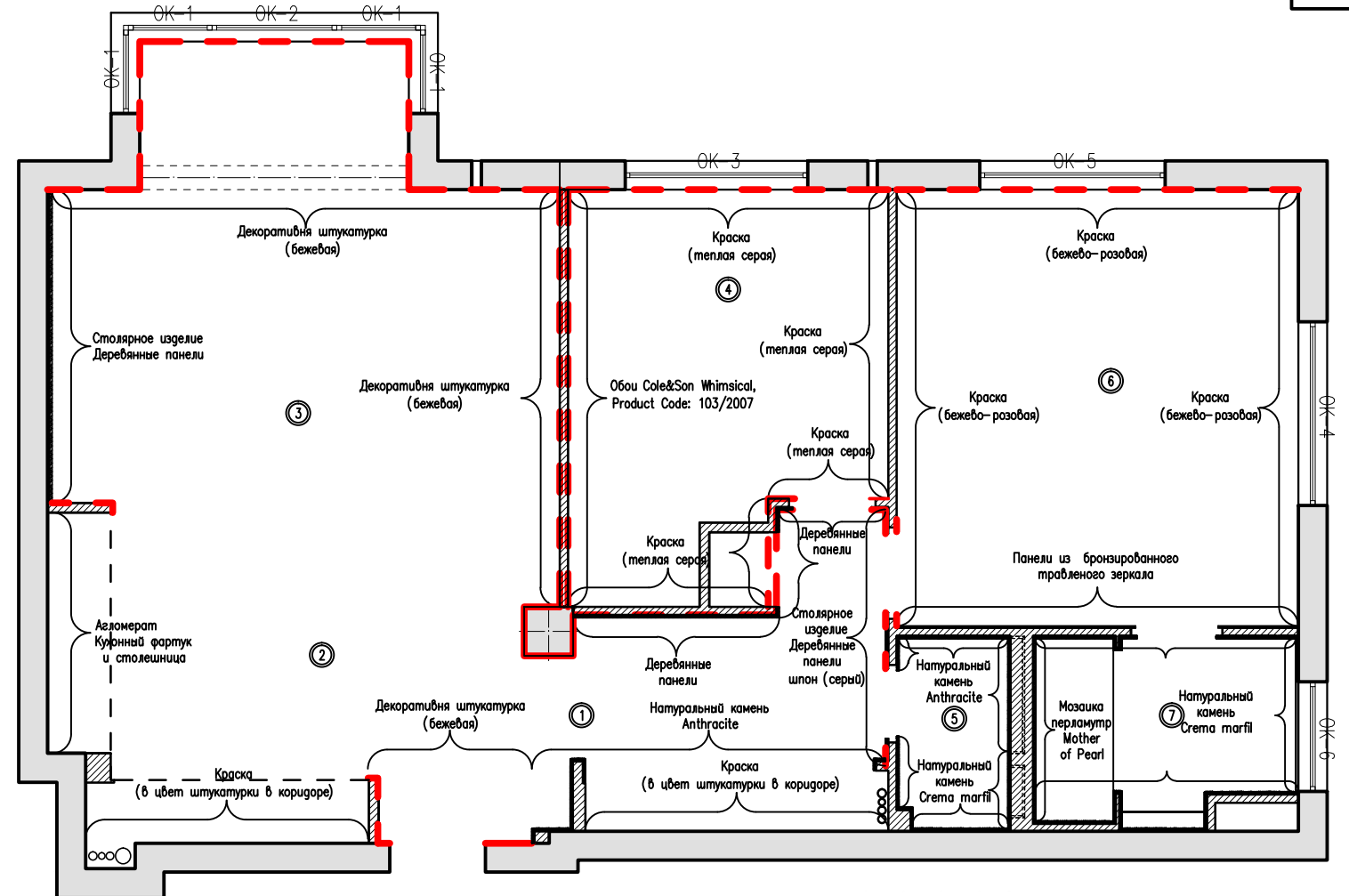

--- Место размещения плинтуса

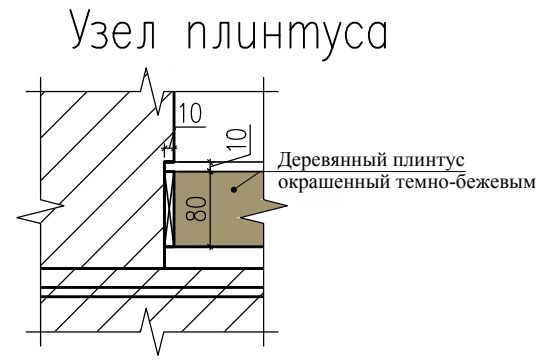

ЭКСПЛИКАЦИЯ ПОМЕЩЕНИЙ

№	НАИМЕНОВАНИЕ	S, кв. м.
1	Коридор	13,65
2	Кухня	11,18
3	Гостиная	24,44
4	Детская	12,44
5	Гостевой санузел	2,36
6	Хозяйская спальня	19,11
7	Ванная комната	5,00
Итого:		88,36

- ПРИМЕЧАНИЯ:
- 1) ВСЕ ГАБАРИТНЫЕ РАЗМЕРЫ УТОЧНЯЮТСЯ ПО МЕСТУ ФИРМОЙ – ПРОИЗВОДИТЕЛЕМ !!
 - 2) Более детальный чертеж – у Производителя!
 - 3) Внимательно смотреть 3d эскизы!
 - 4) Размеры даны с учетом отделки стен.
 - 5) Предоставить образцы материалов для согласования с заказчиком и архитектором

Подп.	Дата	Квартира №18 на ул. Победы, дом 5 "Легенда"	Стадия	Лист	Листов
Разработал Зуева А.О.	Проверил Иванов П.С.		ДП	6	33
Утвердил		План покрытий стен	Архитектор Иванов Павел +7(921)7684938 fullhousedesign.ru		

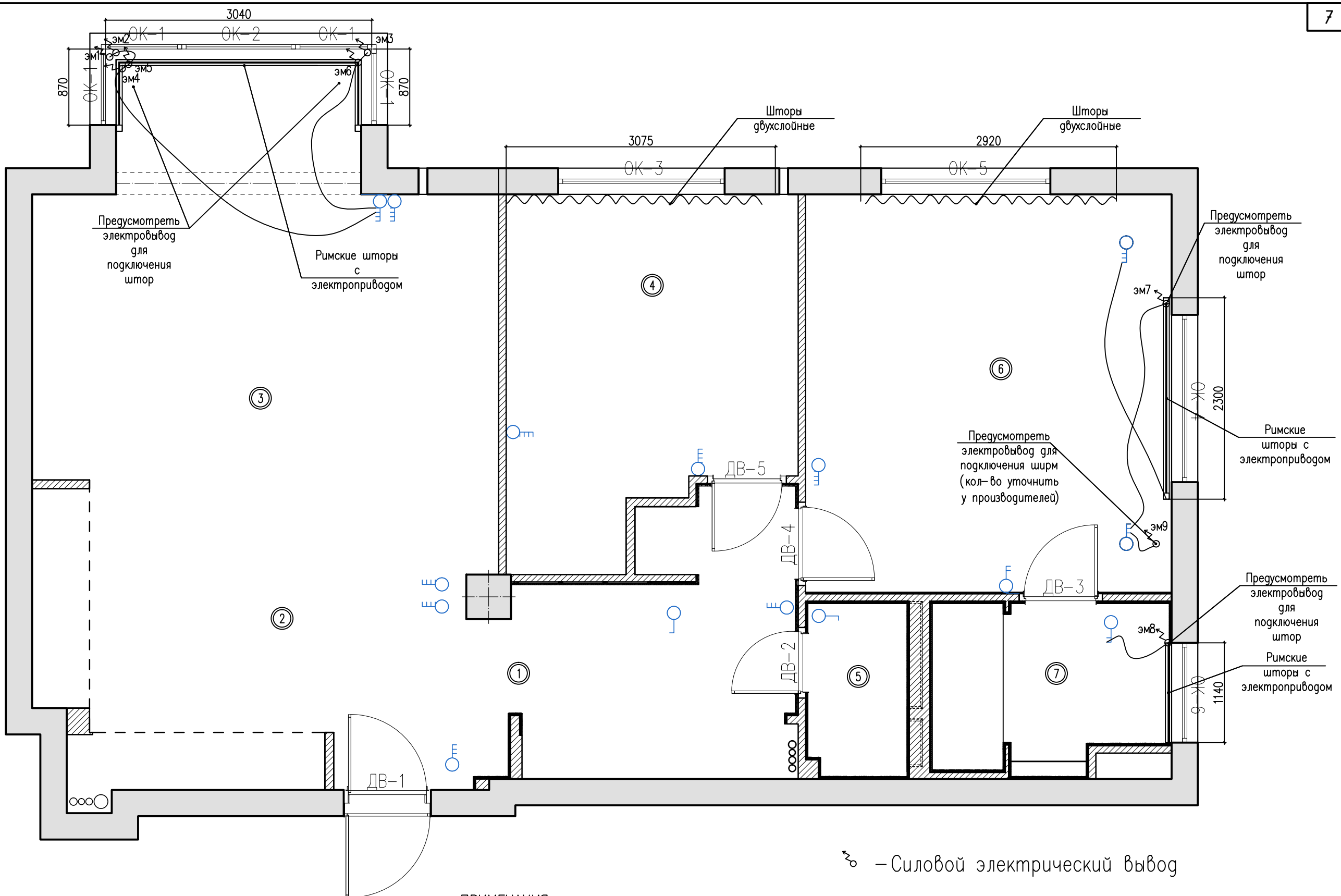

ЭКСПЛИКАЦИЯ ПОМЕЩЕНИЙ

№	НАИМЕНОВАНИЕ	S. кв. м.
1	Коридор	13,65
2	Кухня	11,18
3	Гостиная	24,44
4	Детская	12,44
5	Гостевой санузел	2,36
6	Хозяйская спальня	19,11
7	Ванная комната	5,00
Итого:		88,36

ПРИМЕЧАНИЯ:
 1) ВСЕ ГАБАРИТНЫЕ РАЗМЕРЫ УТОЧНЯЮТСЯ ПО МЕСТУ ФИРМОЙ – ПРОИЗВОДИТЕЛЕМ !!
 2) Более детальный чертеж – у Производителя!
 3) Внимательно смотреть 3d эскизы!
 4) Размеры даны с учетом отделки стен.
 5) Предоставить образцы материалов для согласования с заказчиком и архитектором

№	Обозн.	Наименование	Кол-во	Примечание
1	⌚	– выключатель одноклавишный	4	
2	⌚	– выключатель двухклавишный	5	
3	⌚	– выключатель трехклавишный	2	
4	⌚	– выключатель четырехклавишный	4	
5	⌚	– Термостат для отопительного прибора	3	

ПРИМЕЧАНИЯ:
 Место расположения электровыводов уточнить у производителя!!



Подп.	Дата
Разработал Зуева А.О.	
Проверил Иванов П.С.	
Утвердил	

Квартира №18 на ул. Победы, дом 5 "Легенда"			Стадия	Лист	Листов
План размещения штор			ДП	7	33
Архитектор Иванов Павел +7(921)7684938 fullhousedesign.ru					

⌚ – Силовой электрический вывод

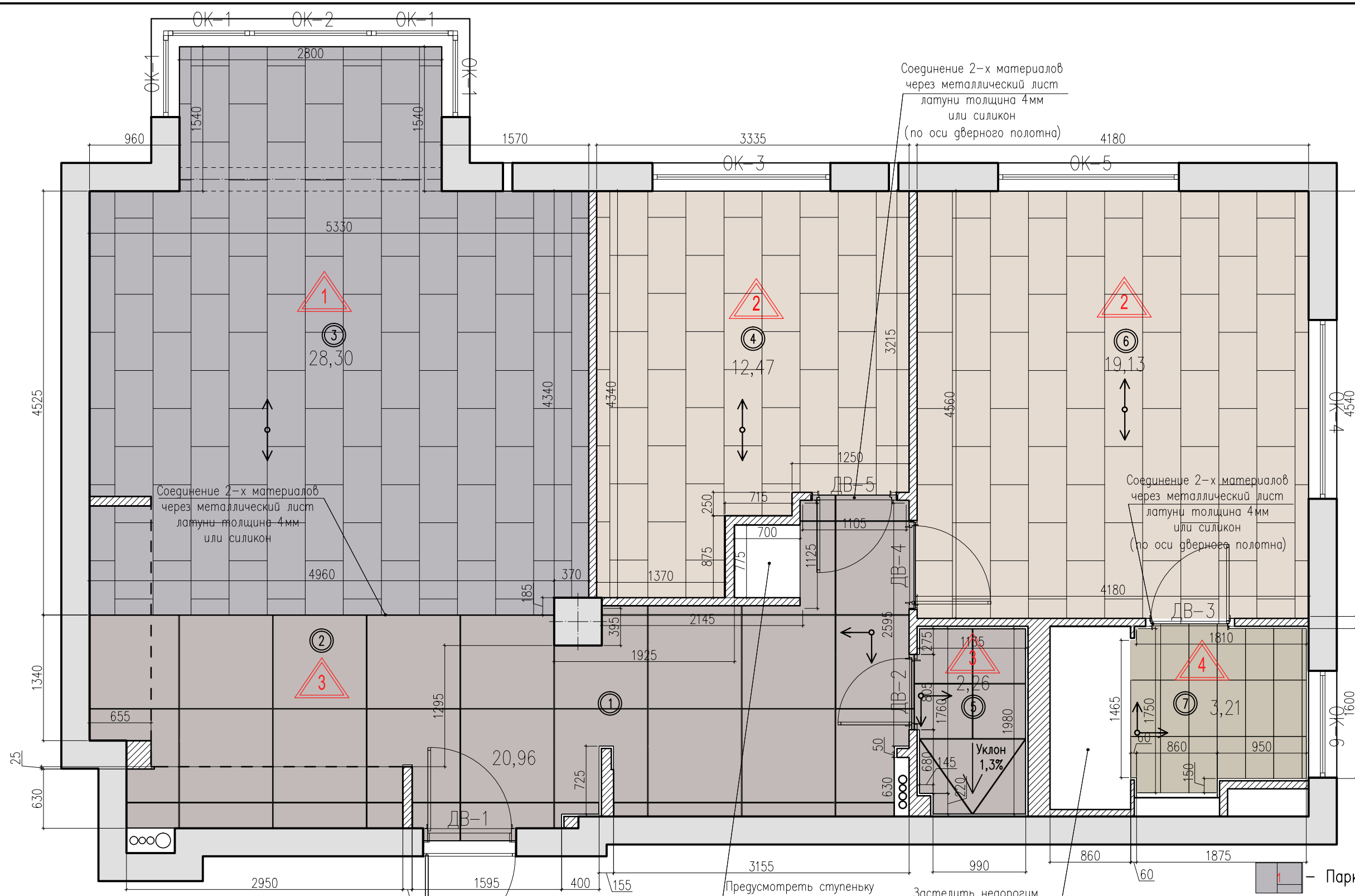

- ПРИМЕЧАНИЯ:**
- 1) ВСЕ ГАБАРИТНЫЕ РАЗМЕРЫ УТОЧНЯЮТСЯ ПО МЕСТУ ФИРМОЙ – ПРОИЗВОДИТЕЛЕМ !!
 - 2) Более детальный чертеж – у Производителя!
 - 3) Внимательно смотреть 3d эскизы!
 - 4) Размеры даны с учетом отделки стен.
 - 5) Предоставить образцы материалов для согласования с заказчиком и архитектором

- 1 – Паркетная доска
 $S=28.3+10\%=31.2\text{ м}^2$
- 2 – Паркетная доска
 $S=32.2+10\%=35.4\text{ м}^2$
- 3 – Натуральный камень Anthracite
 $S=22.7+10\%=24.7\text{ м}^2$
- 4 – Натуральный камень Naica Quartz
 $S=3.21+10\%=3.5\text{ м}^2$

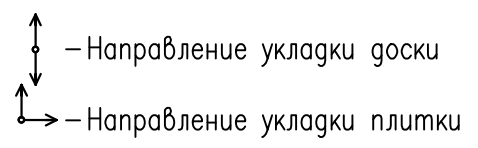

Номер помещения	Схема устройства напольного покрытия	Элементы устройства напольного покрытия	Фотография
③		– Массивная доска (11мм) (дуб тонировка цвет №) – Фанера (не менее 6мм) – Слой выравнивающей цементно-песчаной стяжки (20–35мм)	
④ ⑥		– Массивная доска (14мм) (дуб тонировка цвет №) – Фанера (не менее 12мм) – Слой выравнивающей цементно-песчаной стяжки (20–35мм)	
① ② ⑤		– Камень (20 мм, Anthracite) – Клеевой слой (5–8мм) – Армированная стяжка с электрическими теплоносителями (50–60 мм)	
⑦		– Камень (20 мм, Naica Quartz) – Клеевой слой (5–8мм) – Армированная стяжка с электрическими теплоносителями (50–60 мм)	

ЭКСПЛИКАЦИЯ ПОМЕЩЕНИЙ

№	НАИМЕНОВАНИЕ	S, кв. м.
1	Коридор	13,65
2	Кухня	11,18
3	Гостиная	24,44
4	Детская	12,44
5	Гостевой санузел	2,36
6	Хозяйская спальня	19,11
7	Ванная комната	5,00
Итого:		88,36



Разработал	Зуева А.О.	Подп.	Дата	Квартира №18 на ул. Победы, дом 5 "Легенда"	Стадия	Лист	Листов
Проверил	Иванов П.С.				ДП	8	33
Утвердил				План напольных покрытий	Архитектор Иванов Павел +7(921)7684938 fullhousedesign.ru		

Ведомость отделки потолка

Наименование, номер помещения	Вид отделки элементов потолка		
	Потолок	S	Примечание
1	2	3	4
1 Гостиная	Гипсокартон по направляющим декоративная штукатурка (белая)	28.75	
2 Кухня			
3 Коридор	Столярное изделие Панели обтянутые тканью	15.3	
4 Детская	Два листа ГКЛ и декоративная штукатурка (белая)	13.15	
5 Гостевой санузел	Панели Оргстекло 10 мм молочное (матовое)	2.1	
	Профиль металлический покрытие бронза	8.4 м.п	
6 Хозяйская спальня	Гипсокартон по направляющим декоративная штукатурка (белая)	11.22	
	Столярное изделие Панели обтянутые тканью	5.22	
7 Ванная комната	Гипсокартон по направляющим декоративная штукатурка (белая)	4.16	
	Зеркальные панели (травленое зеркало с фацетом)	1.00	

ВСЕ ОБЪЕМЫ ДАНЫ БЕЗ УЧЕТА КОЭФФИЦИЕНТОВ ЗАПАСА

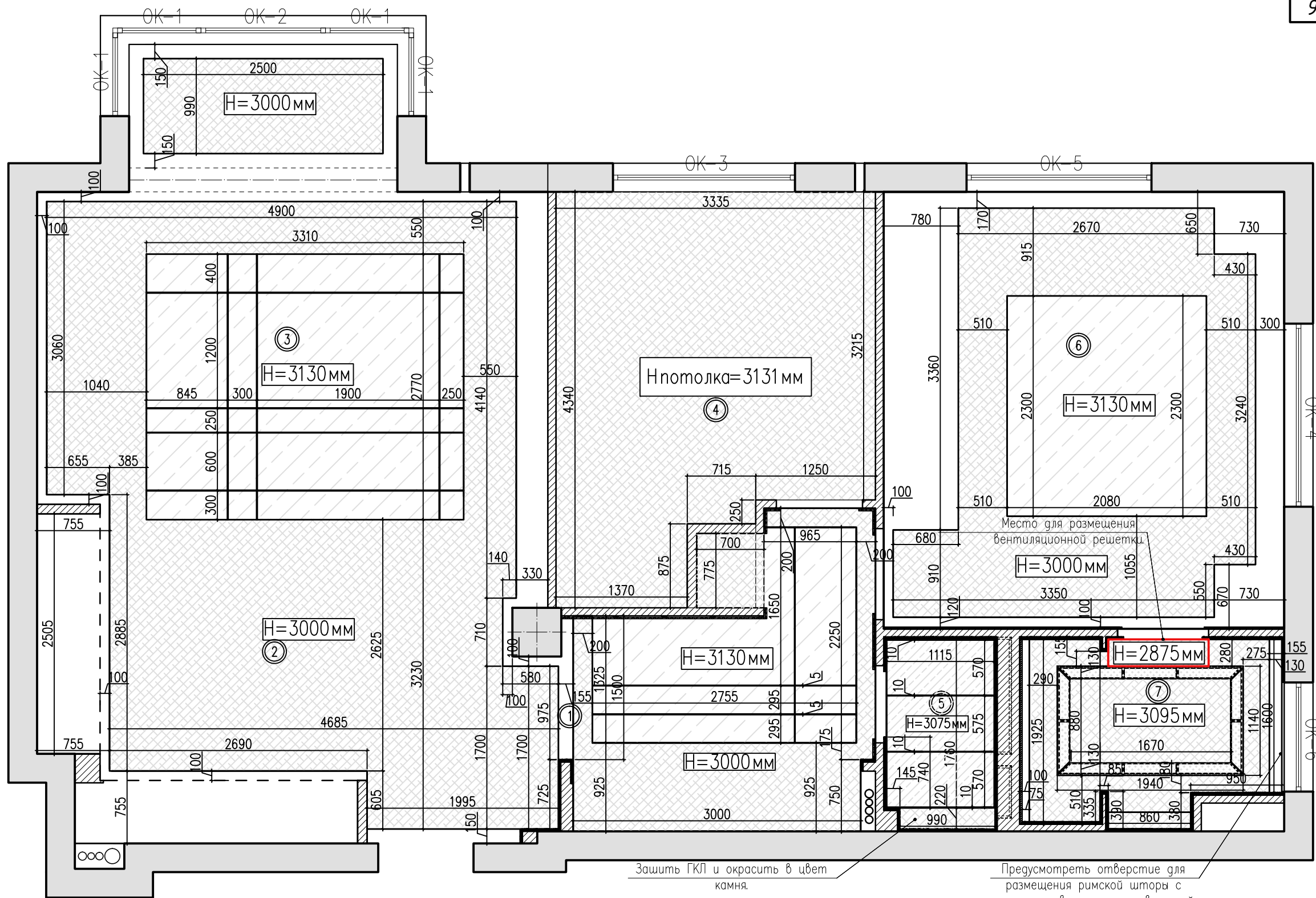

- Декоративная штукатурка
- Потолочные панели обтянутые тканью
- Оргстекло 10 мм молочное (матовое)
- Травленое зеркало (молочное с фацетом 12мм)

ЭКСПЛИКАЦИЯ ПОМЕЩЕНИЙ

№	НАИМЕНОВАНИЕ	S. кв. м.
1	Коридор	13,65
2	Кухня	11,18
3	Гостиная	24,44
4	Детская	12,44
5	Гостевой санузел	2,36
6	Хозяйская спальня	19,11
7	Ванная комната	5,00
Итого:		88,36

ПРИМЕЧАНИЯ:

- 1) ВСЕ ГАБАРИТНЫЕ РАЗМЕРЫ УТОЧНЯЮТСЯ ПО МЕСТУ ФИРМОЙ – ПРОИЗВОДИТЕЛЕМ !!
- 2) Более детальный чертеж – у Производителя!
- 3) Внимательно смотреть 3d эскизы!
- 4) Размеры даны с учетом отделки стен.
- 5) Предоставить образцы материалов для согласования с заказчиком и архитектором

INTERIOR.ARCHITECTURE

FULL HOUSE DESIGN

Подп.	Дата	Квартира №18 на ул. Победы, дом 5 "Легенда"	Стадия	Лист	Листов
Разработал Зуева А.О.			ДП	9	33
Проверил Иванов П.С.		План потолков	Архитектор Иванов Павел +7(921)7684938 fullhousedesign.ru		
Утвердил			Формат А3		

ЭКСПЛИКАЦИЯ ПОМЕЩЕНИЙ

№	НАИМЕНОВАНИЕ	S, кв. м.
1	Коридор	13,65
2	Кухня	11,18
3	Гостиная	24,44
4	Детская	12,44
5	Гостевой санузел	2,36
6	Хозяйская спальня	19,11
7	Ванная комната	5,00
Итого:		88,36

СПЕЦИФИКАЦИЯ ОСВЕТИТЕЛЬНОГО ОБОРУДОВАНИЯ

№	УСЛ. ОБОЗН.	НАИМЕНОВАНИЕ	КОП-ВО	ПРИМЕЧАНИЕ
1	○	Светильник встроенный DELTALIGHT DIRO TRIMLESS LED 3033-9 S1 7W.	34	Коридор, кухня, гостиная, хозяйская спальня
2	⊕	Подвесной светильник CRYSTAL ROCKI. Lasvit 14X031-03 LED 2 W	3	Кухня
3	⊕	LA MURRINA 901S Подвесной светильник E27X15 40Wmax. Муранское стекло, фурнитура – латунь. Размер Ø90 H.70см(+чашка и цепь)	1	Гостиная
4	—	LED-подсветка теплый белый свет по P-потолка	84,0 м.пог	Коридор, кухня, гостиная, хозяйская спальня
5	⊕	Настенное бра тип 1 MIRLESS.G9x4 40Wmax. Прозрачные кристаллы, фурнитура – золота. Размер 28x15 H.42см	2	Коридор
6	⊕	Настенное бра тип 2. D63 Snake 1xG9 48W HSGS.D63 G01 01 – белая 2шт.D63 G01 43 – зеленая 2шт.D63 G01 31 – синий 1шт.D63 G01 32 – оранжевый 1шт. Размер Ø6см L.95см	6	Детская
7	⊕	Потолочный светильник BOXY R B3033 DIM8 11 W	8	Детская
8	⊕	BRAND van EGMOND VICTORIA Подвесной светильник E14x2 40Wmax. Отделка – никель/хрустальные бусины. Размер 140x60 H.55см(+чашка и цепь)	1	Хозяйская спальня
9	⊕	BRAND van EGMOND VICTORIA Настольная лампа. E14x3 40Wmax. Отделка – никель/хрустальные бусины. Размер Ø30 H.85см	2	Хозяйская спальня
10	⊕	Zettei'z 6 Светильник Подвесной 1xЕ27 250W max. В комплекте 40 листочков формата А6 с принтом и 40 листочков чистых. Размер Ø80см (длина подвеса 2м.)	1	Детская
11	⊕	Люстра подвесная LOLLI e MEMMOLI V-rec 80x120*30 см 230V	1	Ванная комната
12	⊕	Выходы для LED-подсветки	45	Коридор, кухня, гостиная, детская, гостевой санузел, хозяйская спальня, ванная комната.
13	⊕	Выход для подключения зап. оборудования	2	Коридор, гостиная.
14	—	LED-подсветка теплый белый свет	65,8 м.пог	Коридор, кухня, гостиная, детская, гостевой санузел, хозяйская спальня, ванная комната.
15	•	Светодиодные точечные светильники EGOLUCE	20	Коридор.
16	•	Мебельная встройка LED теплый спектр	2	Ванная комната
17	⊕	Электровыход	5	Гостиная, хозяйская спальня, ванная комната.

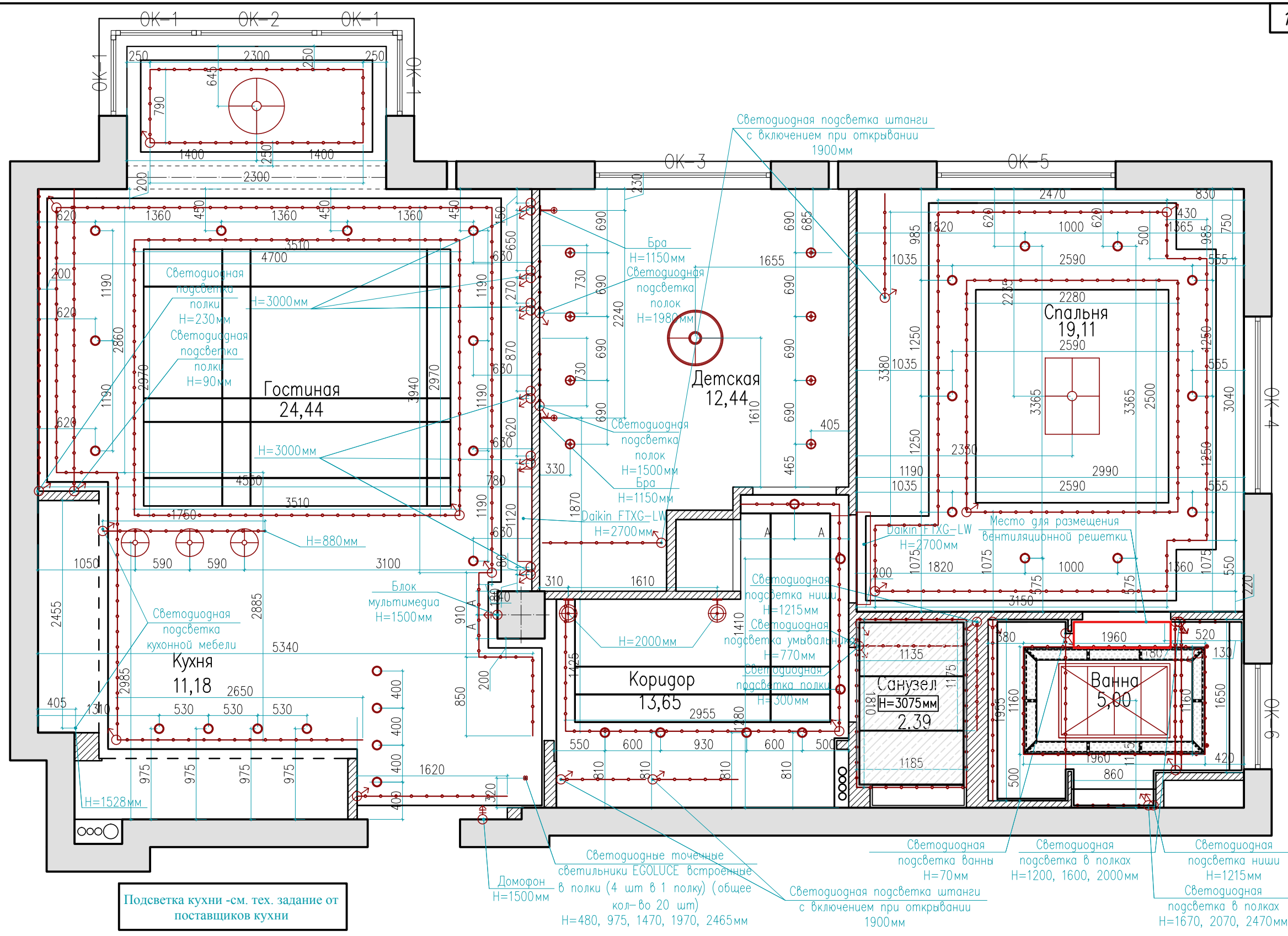

ПРИМЕЧАНИЯ:

- 1) Привязки светильников уточняются по месту.
- 2) Все светильники подбираются Автором проекта на стадии "Авторского надзора".
- 3) Выходы для подсветки кухни, схема включения уточняется у Поставщика.
- 4) Размеры даны без учета облицовки стен шпонир. панелями, камнем, стеклом, зеркалом.

INTERIOR.Architecture

FULL HOUSE DESIGN

Разработал	Зуева А.О.	Подп.	Дата	Квартира №18 на ул. Победы, дом 5 "Легенда"	Стадия	Лист	Листов
Проверил	Иванов П.С.						
Утвердил				План размещения осветительного оборудования с привязками	Архитектор Иванов Павел +7(921)7684938 fullhousedesign.ru		

Всю техническую документацию, количество и размещение розеток, подключение аудио и видео оборудования Bang & Olufsen

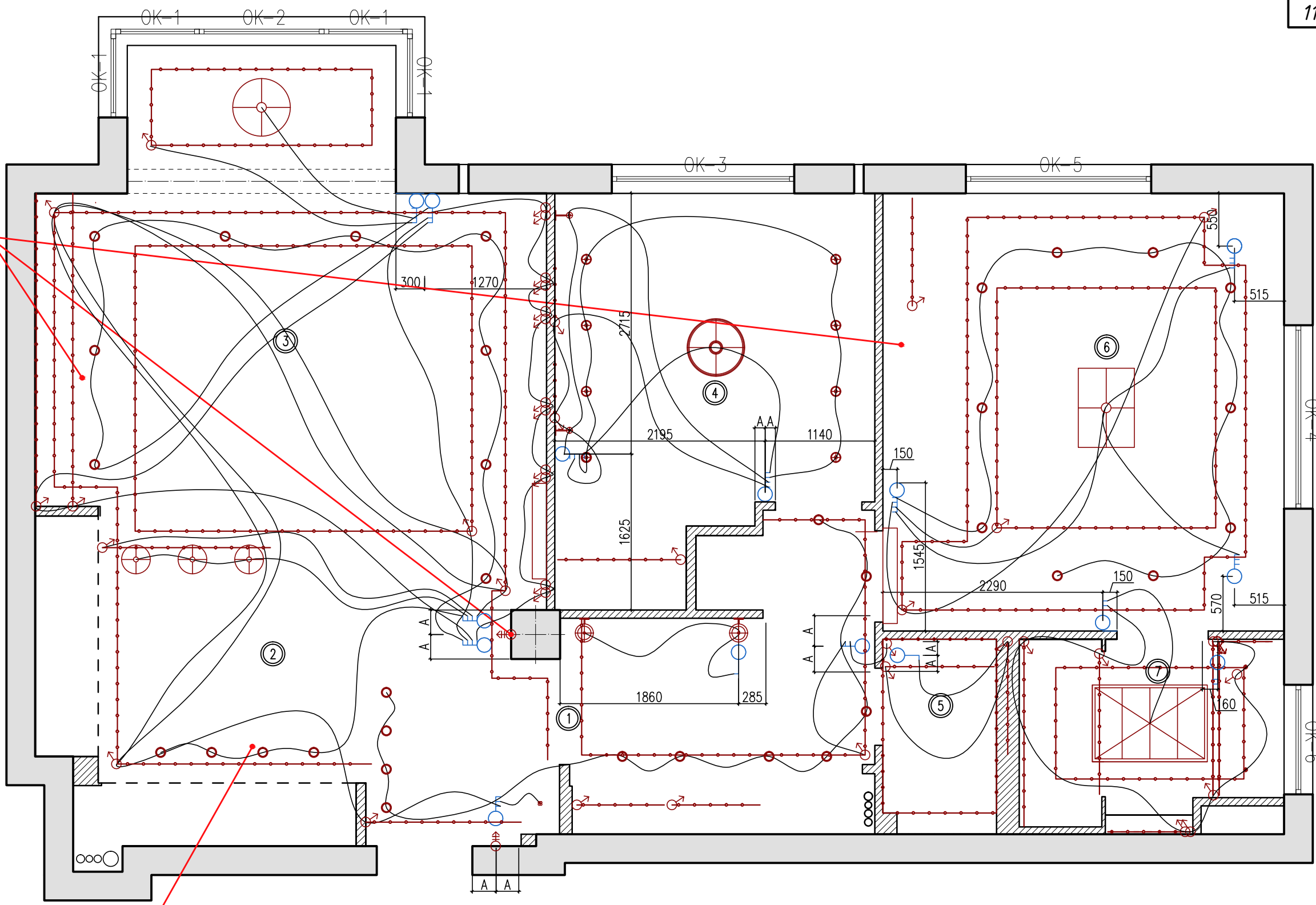

Всю техническую документацию, размещение розеток, выводов воды, оборудования и т.д. уточнить у производителя кухни.

ЭКСПЛИКАЦИЯ ПОМЕЩЕНИЙ

№	НАИМЕНОВАНИЕ	S, кв. м.
1	Коридор	13,65
2	Кухня	11,18
3	Гостиная	24,44
4	Детская	12,44
5	Гостевой санузел	2,36
6	Хозяйская спальня	19,11
7	Ванная комната	5,00
Итого:		88,36

№	Обозн.	Наименование	Кол-во	Примечание
1	⏏	-выключатель одноклавишный	4	
2	⏏	-выключатель двухклавишный	5	
3	⏏	-выключатель трехклавишный	2	
4	⏏	-выключатель четырехклавишный	4	
5	⏏	-Термостат для отопительного прибора	3	

ПРИМЕЧАНИЯ:
1) Н установки выключателей 1500мм от уровня чистого пола.

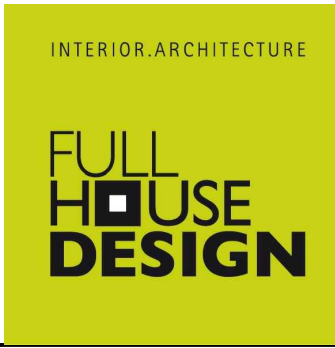

Разработал	Зуева А.О.	Подп.	Дата	Квартира №18 на ул. Победы, дом 5 "Легенда"	Стадия	Лист	Листов
Проверил	Иванов П.С.				ДП	11	33
Утвердил				План размещения осветительного оборудования с включением	Архитектор Иванов Павел +7(921)7684.938 fullhousedesign.ru		

Всю техническую документацию, количество и размещение розеток, подключение аудио и видео оборудования уточнить у поставщика Bang & Olufsen

ЭКСПЛИКАЦИЯ ПОМЕЩЕНИЙ

№	НАИМЕНОВАНИЕ	С. кв. м.
1	Коридор	13,65
2	Кухня	11,18
3	Гостиная	24,44
4	Детская	12,44
5	Гостевой санузел	2,36
6	Хозяйская спальня	19,11
7	Ванная комната	5,00
Итого:		88,36

СПЕЦИФИКАЦИЯ ОСВЕТИТЕЛЬНОГО ОБОРУДОВАНИЯ

№	УСЛ. ОБОЗН.	НАИМЕНОВАНИЕ	КОЛ-ВО	ПРИМЕЧАНИЕ
1	○	Светильник встроенный DELTALIGHT DIRO TRIMLESS LED 3033-9 S1 7W.	34	Коридор, кухня, гостиная, хозяйская спальня
2	⊕	Подвесной светильник CRYSTAL ROCKL Lasvit 14X031-03 LED 2 W	3	Кухня
3	⊕	LA MURRINA 9015 Подвесной светильник E27X15 40Wmax. Муранское стекло, фурнитура - латунь. Размер Ø90 H.70см(+чашка и цепь)	1	Гостиная
4	—	LED-подсветка теплый белый свет по P-потолку	84,0 м.пог	Коридор, кухня, гостиная, хозяйская спальня
5	⊕	Настенные бра тип 1 MIRLESS.G9x4 40Wmax. Прозрачные кристаллы, фурнитура - золото. Размер 28x15 H.42см	2	Коридор
6	⊕	Настенные бра тип 2. D63 Snake 1xG9 48W HSGS.D63 G01 01 - белый 2шт.D63 G01 43 - зеленый 2шт.D63 G01 31 - синий 1шт.D63 G01 32 - оранжевый 1шт. Размер Ø6см L.95см	6	Детская
7	⊕	Потолочный светильник BOXU R 83033 DIM8 11 W	8	Детская
8	⊕	BRAND van EGMOND VICTORIA Подвесной светильник E14x2 40Wmax. Отделка - никель/хрустальные бусины. Размер 140x60 H.55см(+чашка и цепь)	1	Хозяйская спальня
9	⊕	BRAND van EGMOND VICTORIA Настольная лампа E14x3 40Wmax. Отделка - никель/хрустальные бусины. Размер Ø30 H.85см	2	Хозяйская спальня
10	⊕	Zetta'z 6 Светильник Подвесной 1xE27 250W max. В комплекте 40 листочков формата A6 с принтом и 40 листочков чистых. Размер Ø80см длина подвеса 2м.)	1	Детская
11	⊕	Люстра подвесная LOLLI в MEMMOJI V-pec 80x120*30 см 230V	1	Ванная комната
12	⊕	Выходы для LED-подсветки	45	Коридор, кухня, гостиная, детская, гостевой санузел, хозяйская спальня, ванная комната
13	⊕	Выход для подключения доп. оборудования	2	Коридор, гостиная
14	—	LED-подсветка теплый белый свет	65,8 м.пог	Коридор, кухня, гостиная, детская, гостевой санузел, хозяйская спальня, ванная комната
15	•	Светодиодные точечные светильники EGOLUCE	20	Коридор.
16	•	Мебельная встройка LED теплый спектр	2	Ванная комната
17	⊕	Электровывод	5	Гостиная, хозяйская спальня, ванная комната

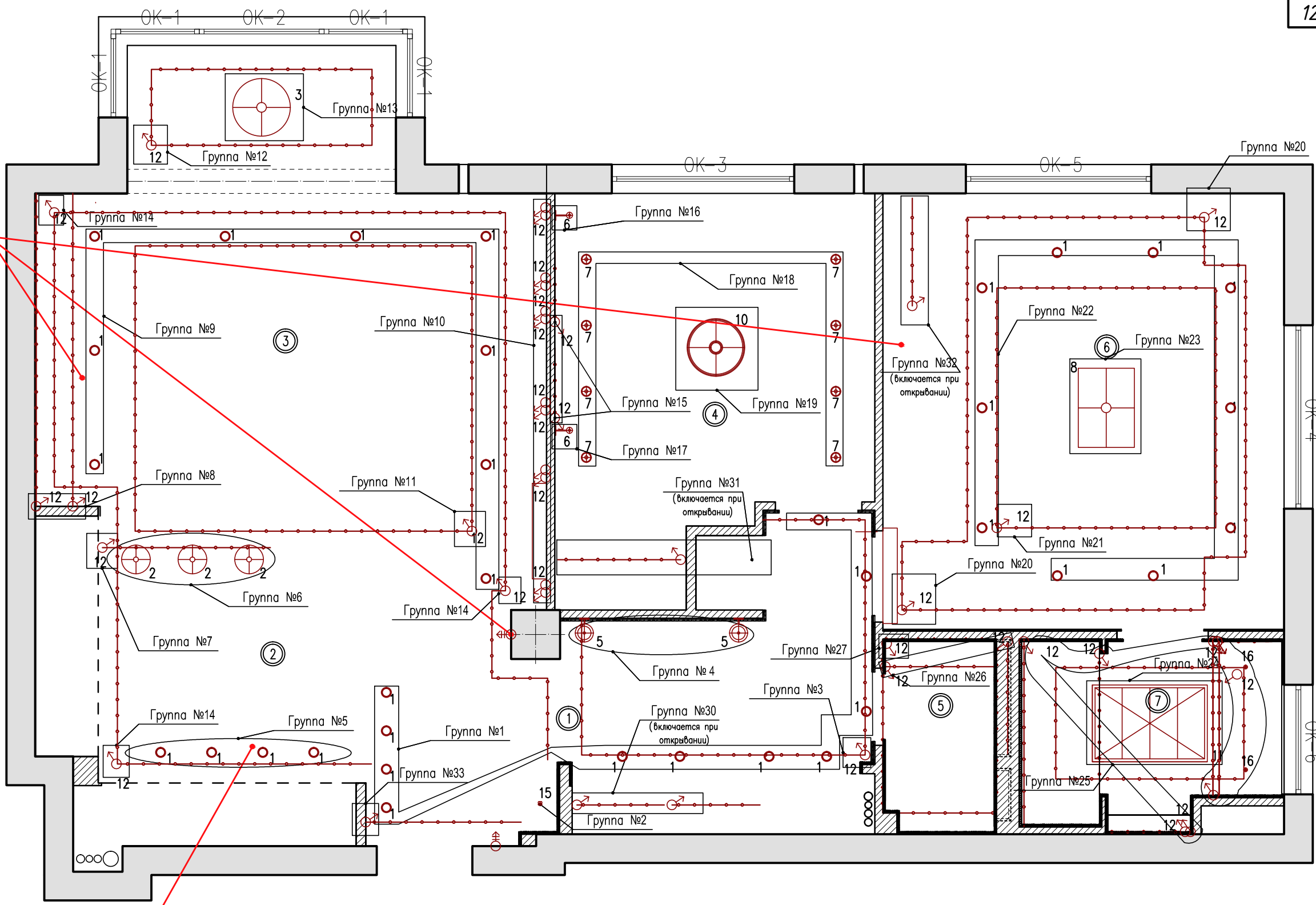

Всю техническую документацию, размещение розеток, выводов воды, оборудование и т.д. уточнить у производителя кухни.

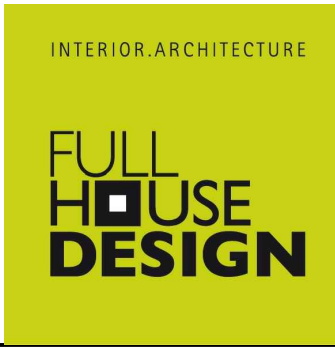

Разработал	Зуева А.О.	Подп.	Дата	Квартира №18 на ул. Победы, дом 5 "Легенда"	Стадия	Лист	Листов
Проверил	Иванов П.С.				ДП	12	33
Утвердил				План размещения групп осветительного оборудования	Архитектор Иванов Павел +7(921)7684.938 fullhousedesign.ru		

Всю техническую документацию, количество и размещение розеток, подключение аудио и видео оборудования Bang & Olufsen

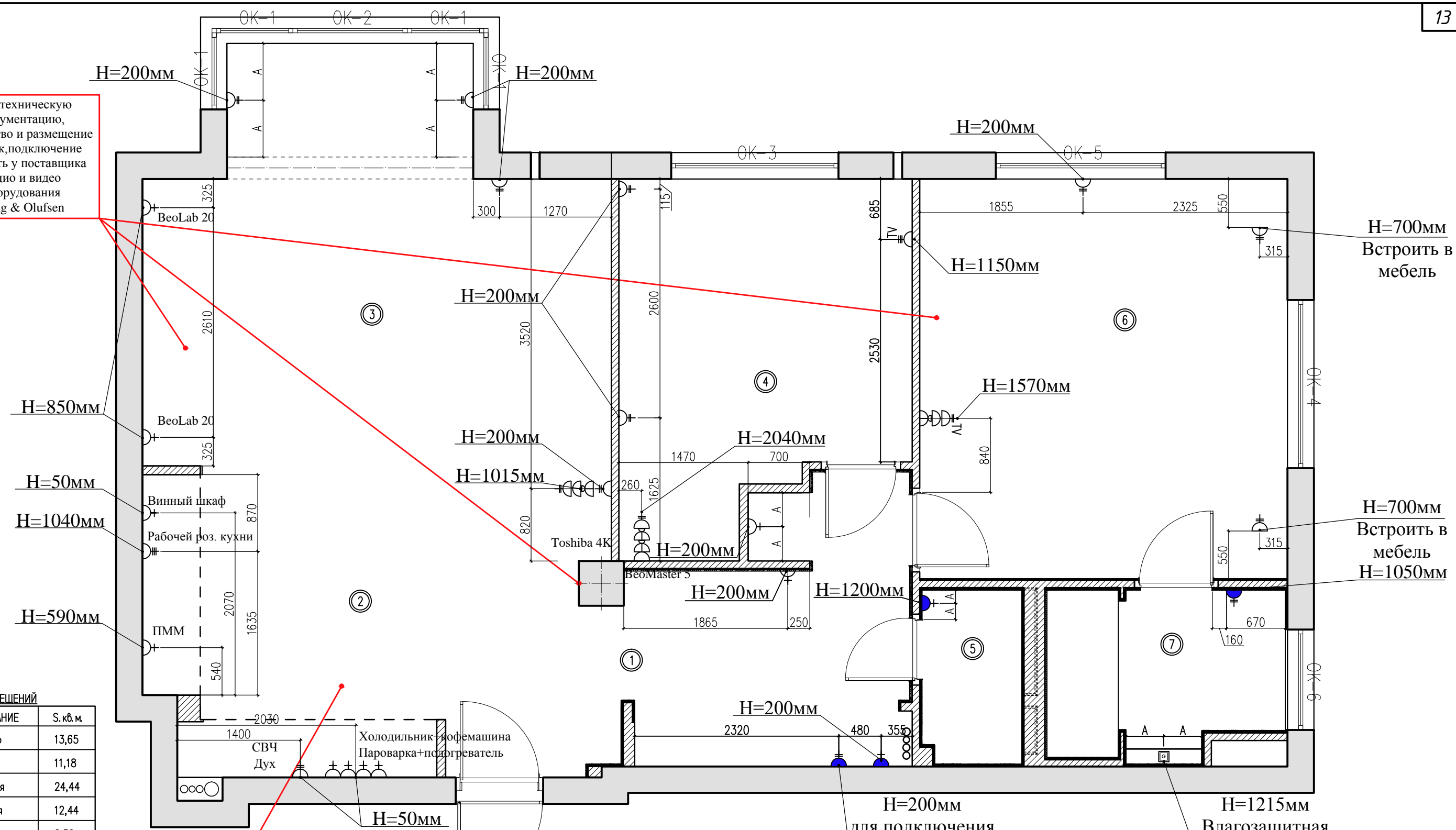

Всю техническую документацию, размещение розеток, выводов воды, оборудование и т.д. уточнить у производителя кухни.

ЭКСПЛИКАЦИЯ ПОМЕЩЕНИЙ

№	НАИМЕНОВАНИЕ	С. кв. м.
1	Коридор	13,65
2	Кухня	11,18
3	Гостиная	24,44
4	Детская	12,44
5	Гостевой санузел	2,36
6	Хозяйская спальня	19,11
7	Ванная комната	5,00
Итого:		88,36

- ⊕ – Однопостовая рама с 1 розеткой с заземленным контактом 220 В–12шт.
- ⊕^т – Подключение TV–2шт.
- ⊕ – Двухпостовая рама с 2 розетками с заземленным контактом 220В–14шт.
- ⊕ – Трехпостовая рама с 3 розетками с заземленным контактом 220В–1шт.
- ⊕ – Однопостовая рама с 1 влагозащитенной розеткой с заземленным контактом 220 В–2шт.
- ⊕ – Двухпостовая рамка с 2 влагозащитенными розетками с заземленным контактом 220 В–2шт.
- ⊕ – Информационная розетка –4шт.
- ⊕ – Заглушка/вывод кабеля –3шт.

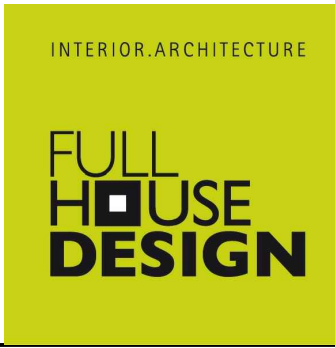

Разработал	Зуева А.О.	Подп.	Дата	Квартира №18 на ул. Победы, дом 5 "Легенда"	Стадия	Лист	Листов
Проверил	Иванов П.С.				ДП	13	33
Утвердил				План розеток с привязками	Архитектор Иванов Павел +7(921)7684.938 fullhousedesign.ru		

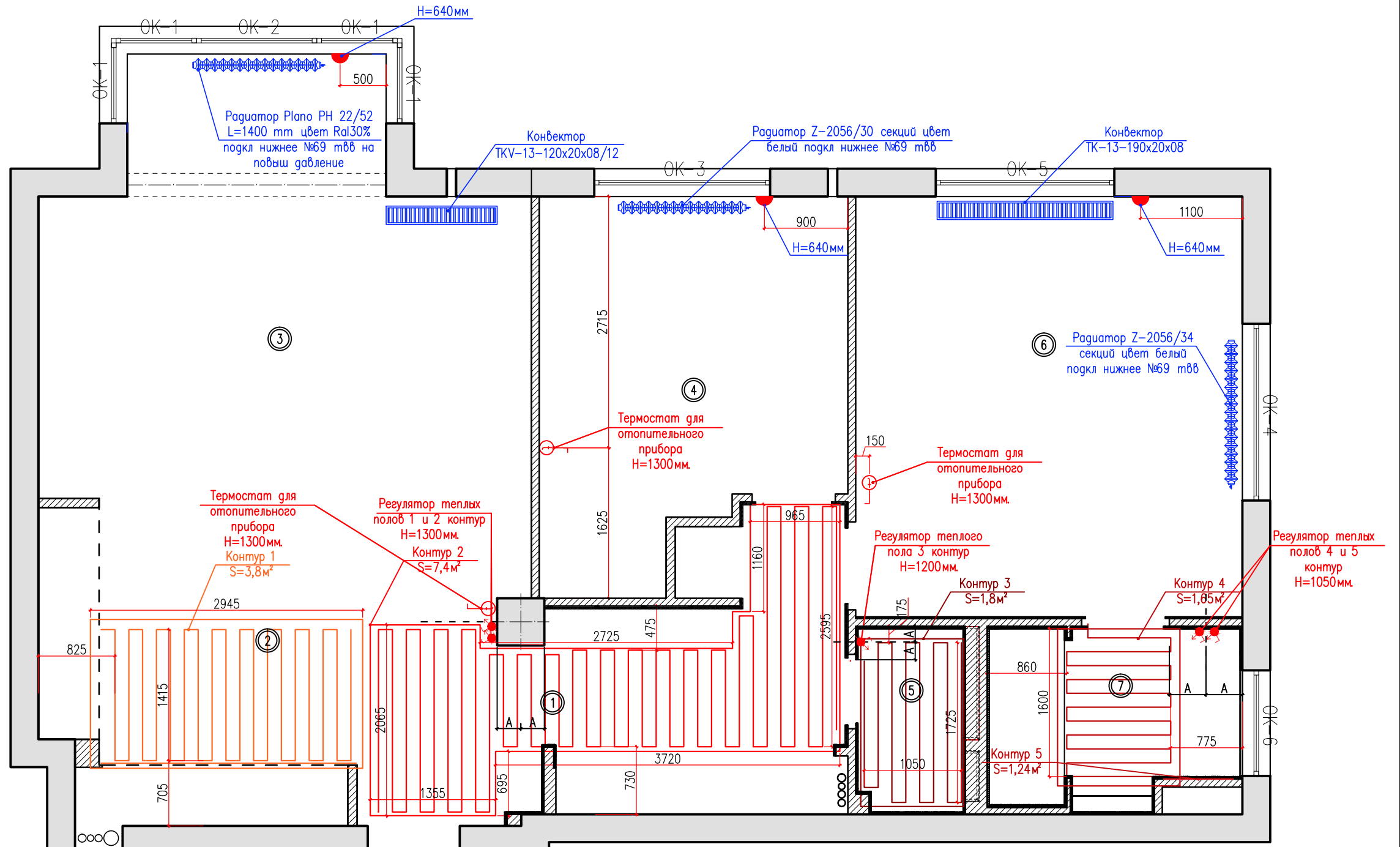
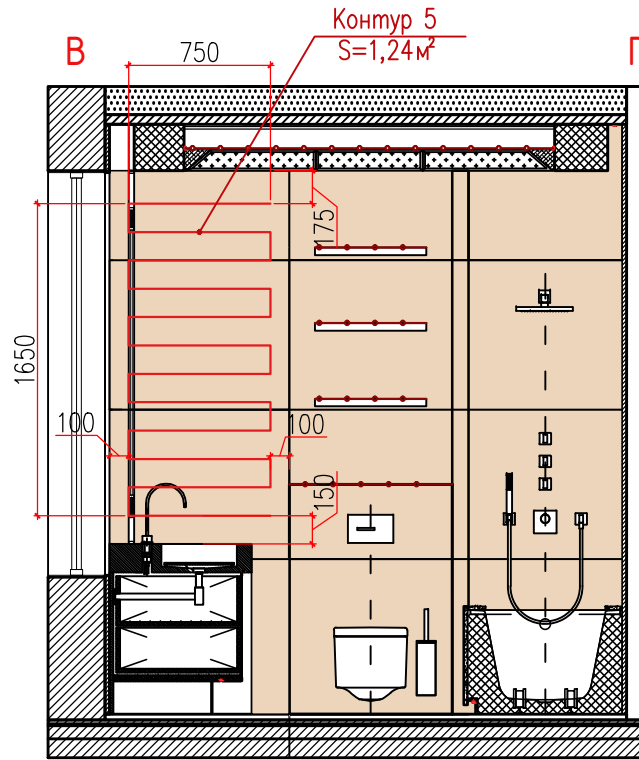

ЭКСПЛИКАЦИЯ ПОМЕЩЕНИЙ

№	НАИМЕНОВАНИЕ	S. кв. м.
1	Коридор	13,65
2	Кухня	11,18
3	Гостиная	24,44
4	Детская	12,44
5	Гостевой санузел	2,36
6	Хозяйская спальня	19,11
7	Ванная комната	5,00
Итого:		88,36

ПРИМЕЧАНИЯ:

- 1) ВСЕ ГАБАРИТНЫЕ РАЗМЕРЫ УТОЧНЯЮТСЯ ПО МЕСТУ ФИРМОЙ – ПРОИЗВОДИТЕЛЕМ !!
- 2) Более детальный чертеж – у Производителя!
- 3) Внимательно смотреть 3d эскизы!
- 4) Размеры даны с учетом отделки стен.
- 5) Предоставить образцы материалов для согласования с заказчиком и архитектором

- Электрический теплый пол S=15.9+10%=17.5 м²
- Регулятор теплых полов
- Термостат для отопительного прибора
- Коробка коммутационная для сервопривода

INTERIOR.ARCHITECTURE FULL HOUSE DESIGN	Подп.	Дата	Квартира №18 на ул. Победы, дом 5 "Легенда"	Стадия	Лист	Листов	
	Разработал Зуева А.О.			План с расположением теплых полов	ДП	14	33
	Проверил Иванов П.С.				Архитектор Иванов Павел +7(921)7684938 fullhousedesign.ru		
Утвердил			Формат А3				

План санузла с расстановкой мебели.

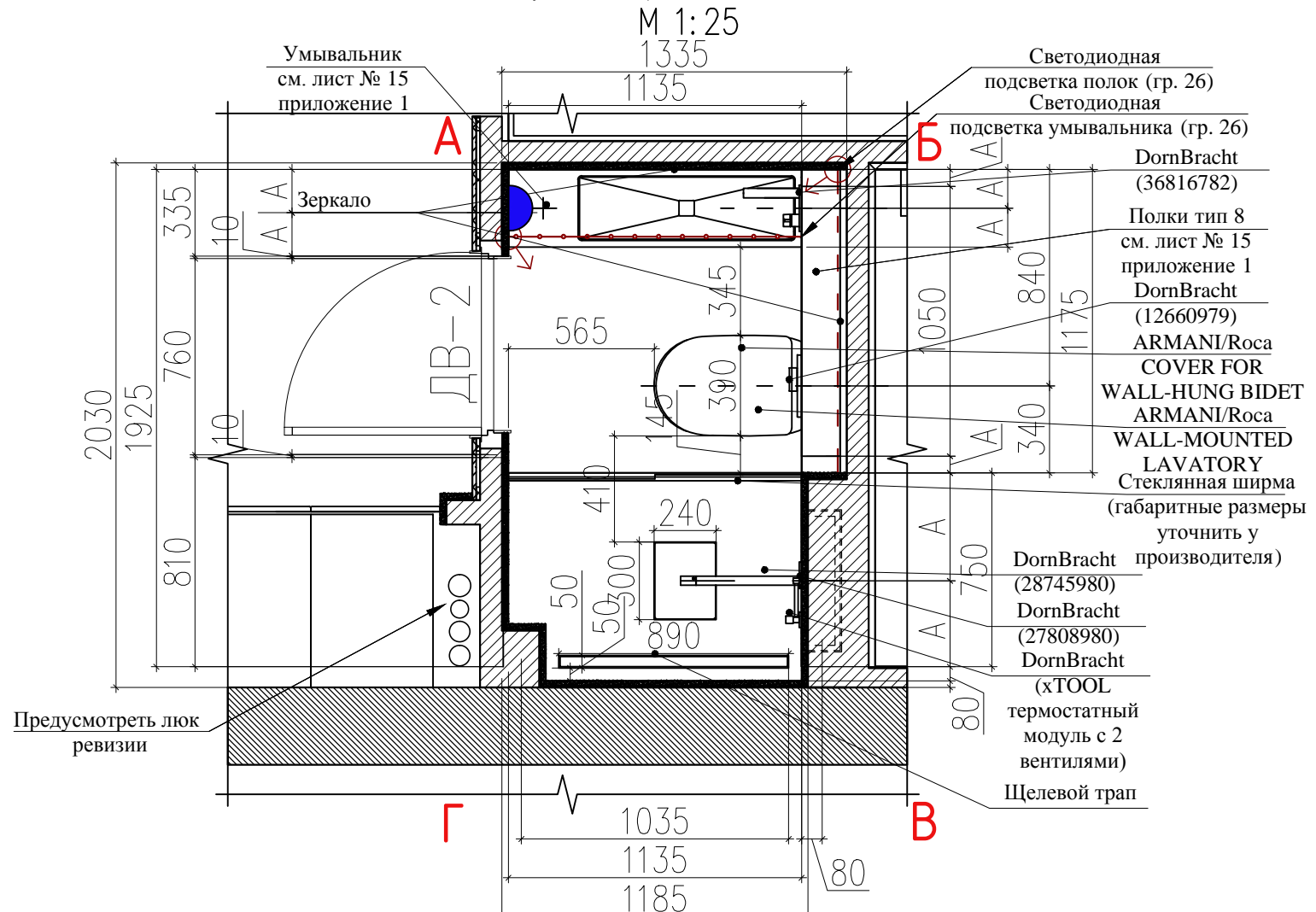

План потолка санузла

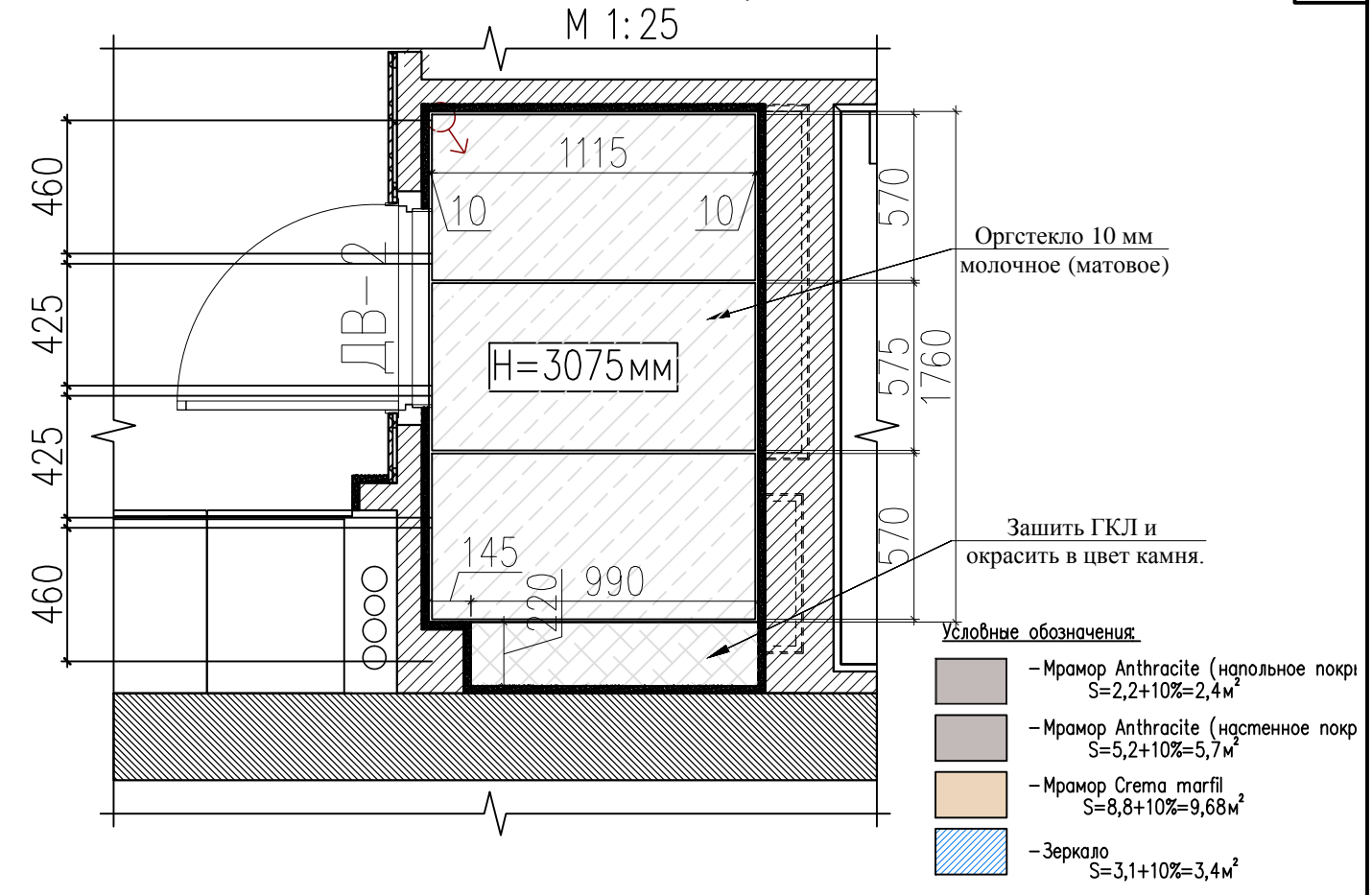

План пола санузла с раскладкой камня

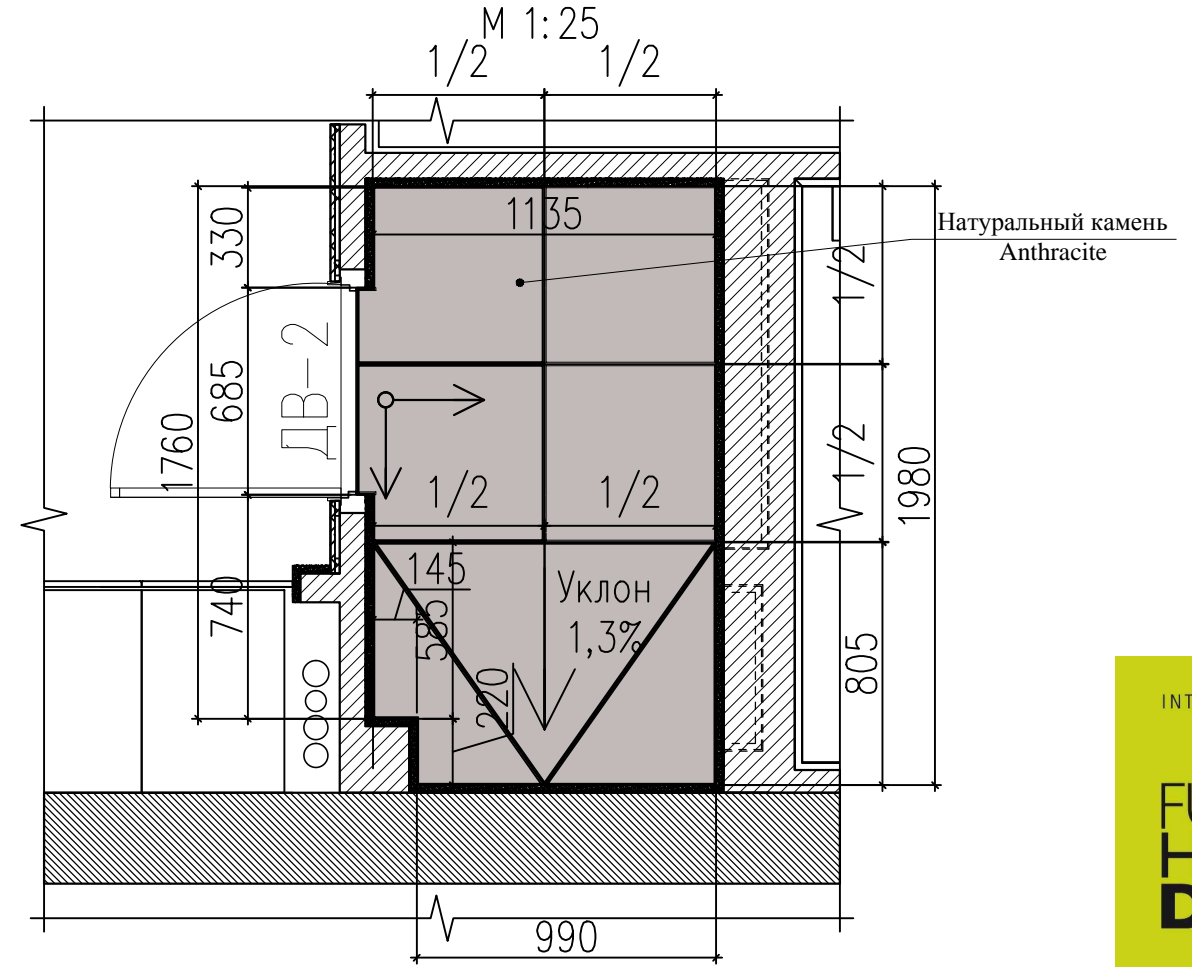

ПРИМЕЧАНИЯ:

- 1) ВСЕ ГАБАРИТНЫЕ РАЗМЕРЫ УТОЧНЯЮТСЯ ПО МЕСТУ ФИРМОЙ – ПРОИЗВОДИТЕЛЕМ !!
- 2) Более детальный чертеж – у Производителя!
- 3) Внимательно смотреть 3д эскизы!
- 4) Размеры даны с учетом отделки стен.
- 5) Предоставить образцы материалов для согласования с заказчиком и архитектором

СПЕЦИФИКАЦИЯ ОСВЕТИТЕЛЬНОГО ОБОРУДОВАНИЯ

№	УСЛ. ОБОЗН.	НАИМЕНОВАНИЕ	КОЛ-ВО
4	—•••••	LED-подсветка теплый белый свет по Р-потолка	6,2 м. пог
12	⊕	Выходы для LED-подсветки	4
14	—•••••	LED-подсветка теплый белый свет	3,4 м. пог

СПЕЦИФИКАЦИЯ ОБОРУДОВАНИЯ

Производитель	Артикулный номер	Наименование	Цвет	Кол-во
DornBracht	12660979	Панель накладная для скрытого смывного бачка фирмы TeSe	12660979-49	1
		xTOOL термостатный модуль с 2 вентилями	сургит	1
DornBracht	27808980	Душевой гарнитур со шлангом с отдельными розетками	27808980-49	1
DornBracht	28745980	Верхний душ с настенным креплением, 300 мм x 240 мм	28745980-49	1
DornBracht	36822782	Смеситель для умывальника однорычажный настенный с накладной панелью	36810782-49	1
DornBracht	10060780	Сифон, 1 1/4"	10060780-49	1
ARMANI/Roca		ARMANI/Roca WALL-MOUNTED LAVATORY	Off White	1
ARMANI/Roca		ARMANI/Roca COVER FOR WALL-HUNG BIDET	Greige	1

INTERIOR.ARCHITECTURE

FULL HOUSE DESIGN

Разработал	Зуева А.О.	Подп.	Дата	Квартира №18 на ул. Победы, дом 5 "Легенда"	Стадия	Лист	Листов
Проверил	Иванов П.С.				ДП	15	33
Утвердил				Планы с расстановкой мебели, пола и потолка гостевого санузла. Помещение №5	Архитектор Иванов Павел +7(921)7684938 fullhousedesign.ru		

Формат А3

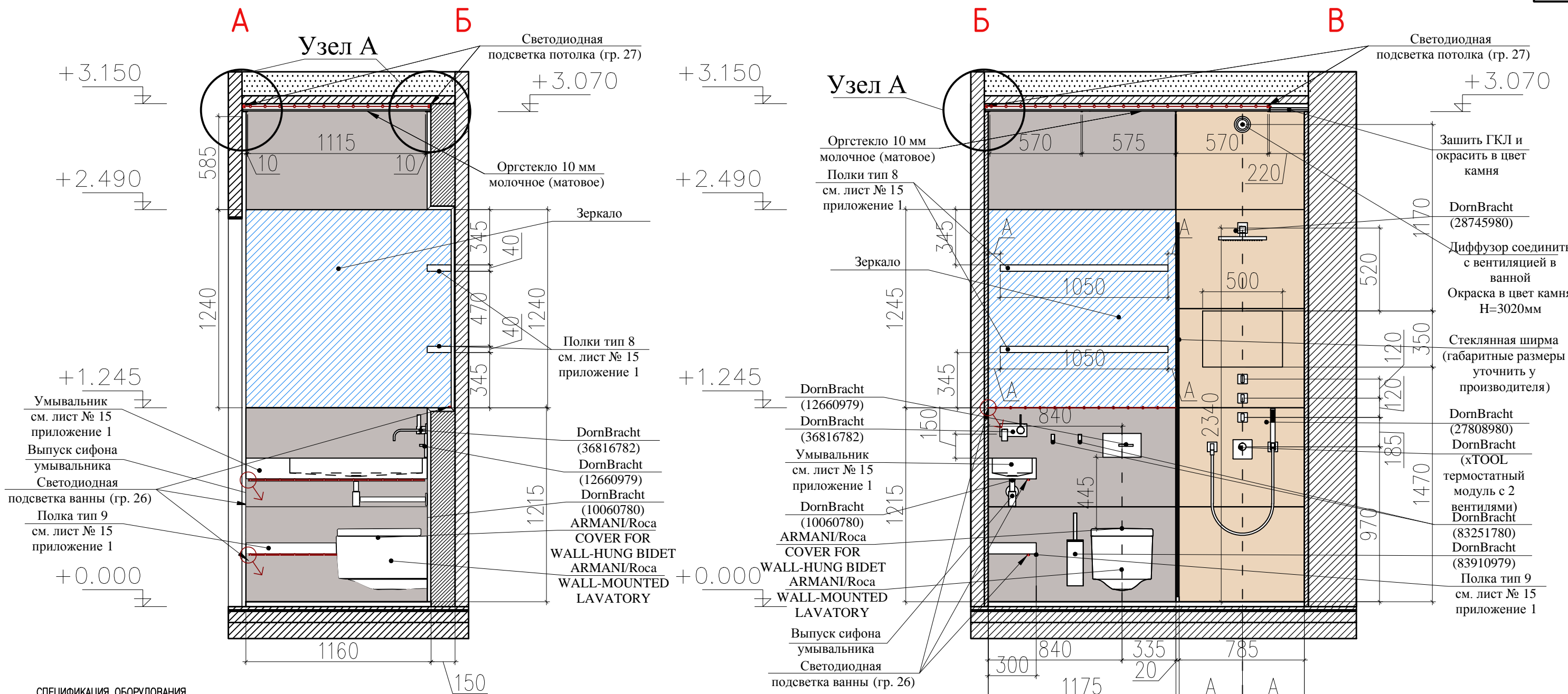

СПЕЦИФИКАЦИЯ ОБОРУДОВАНИЯ

Производитель	Артикульный номер	Наименование	Цвет	Кол-во
DornBracht	12660979	Панель накладная для скрытого смывного бачка фирмы TeCe	12660979-49	1
		xTOOL термостатный модуль с 2 вентилями	сургит	1
DornBracht	27808980	Душевой гарнитур со шлангом с отдельными розетками	27808980-49	1
DornBracht	28745980	Верхний душ с настенным креплением, 300 мм x 240 мм	28745980-49	1
DornBracht	36822782	Смеситель для умывальника однорычажный настенный с накладной панелью	36810782-49	1
DornBracht	10060780	Сифон, 1 1/4"	10060780-49	1
ARMANI/Roca		ARMANI/Roca WALL-MOUNTED LAVATORY	Off White	1
ARMANI/Roca		ARMANI/Roca COVER FOR WALL-HUNG BIDET	Greige	1

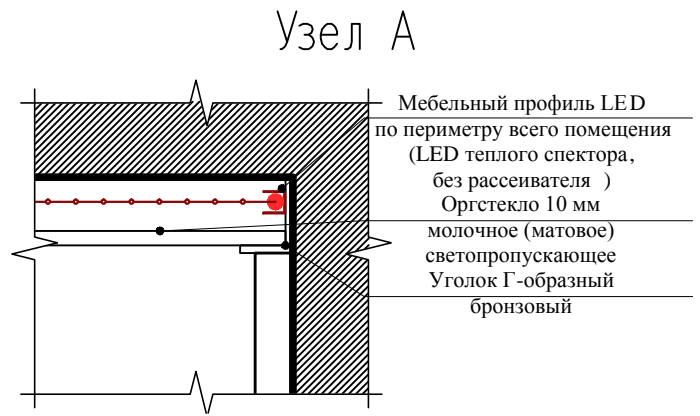

- Условные обозначения
- Мрамор Anthracite (напольное покр) S=2,2+10%=2,4м²
 - Мрамор Anthracite (настенное покр) S=5,2+10%=5,7м²
 - Мрамор Crema marfil S=8,8+10%=9,68м²
 - Зеркало S=3,1+10%=3,4м²

- ПРИМЕЧАНИЯ:
- 1) ВСЕ ГАБАРИТНЫЕ РАЗМЕРЫ УТОЧНЯЮТСЯ ПО МЕСТУ ФИРМОЙ – ПРОИЗВОДИТЕЛЕМ !!
 - 2) Более детальный чертеж – у Производителя!
 - 3) Внимательно смотреть 3д эскизы!
 - 4) Размеры даны с учетом отделки стен.
 - 5) Предоставить образцы материалов для согласования с заказчиком и архитектором

INTERIOR.Architecture

FULL HOUSE DESIGN

		Подп.	Дата	
Разработал	Зуева А.О.			Квартира №18 на ул. Победы, дом 5 "Легенда"
Проверил	Иванов П.С.			
Утвердил				Архитектор Иванов Павел +7(921)7684938 fullhousedesign.ru

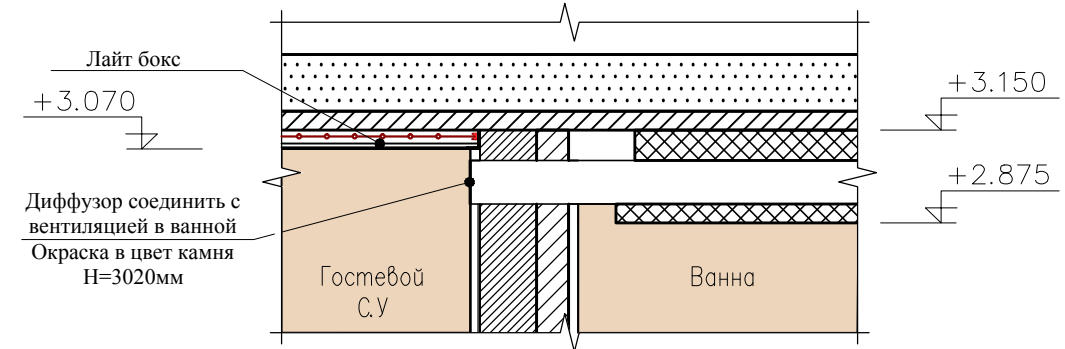
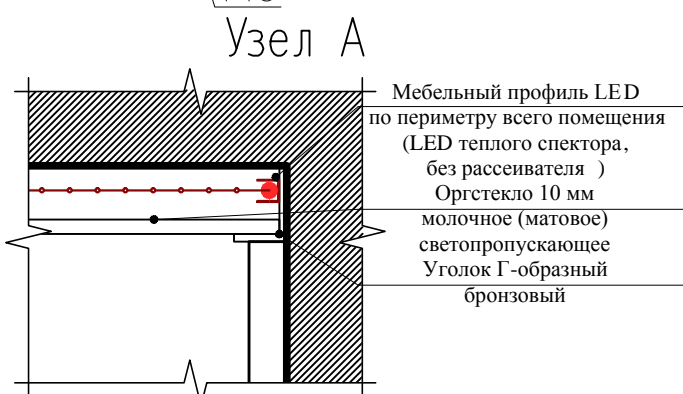
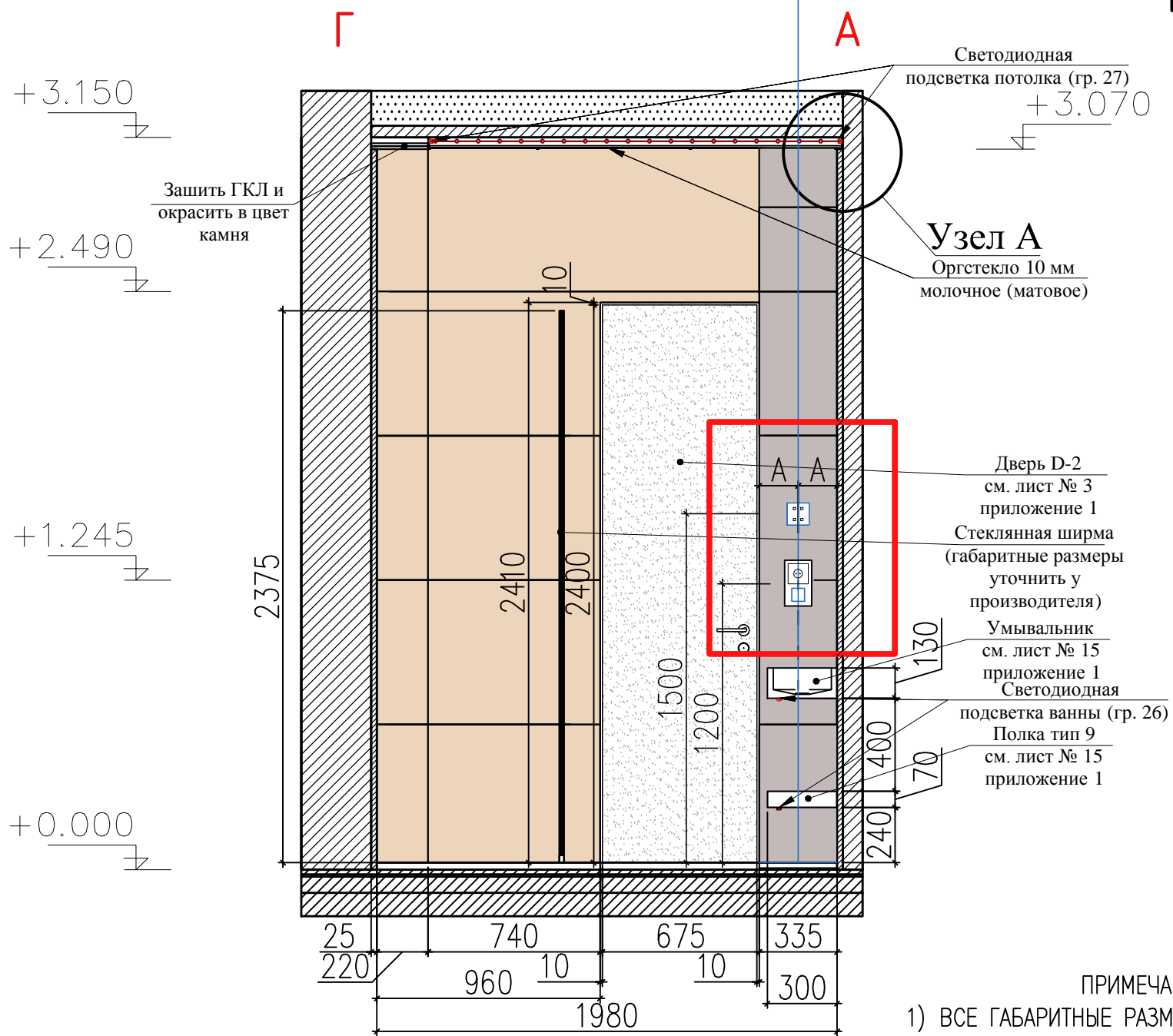
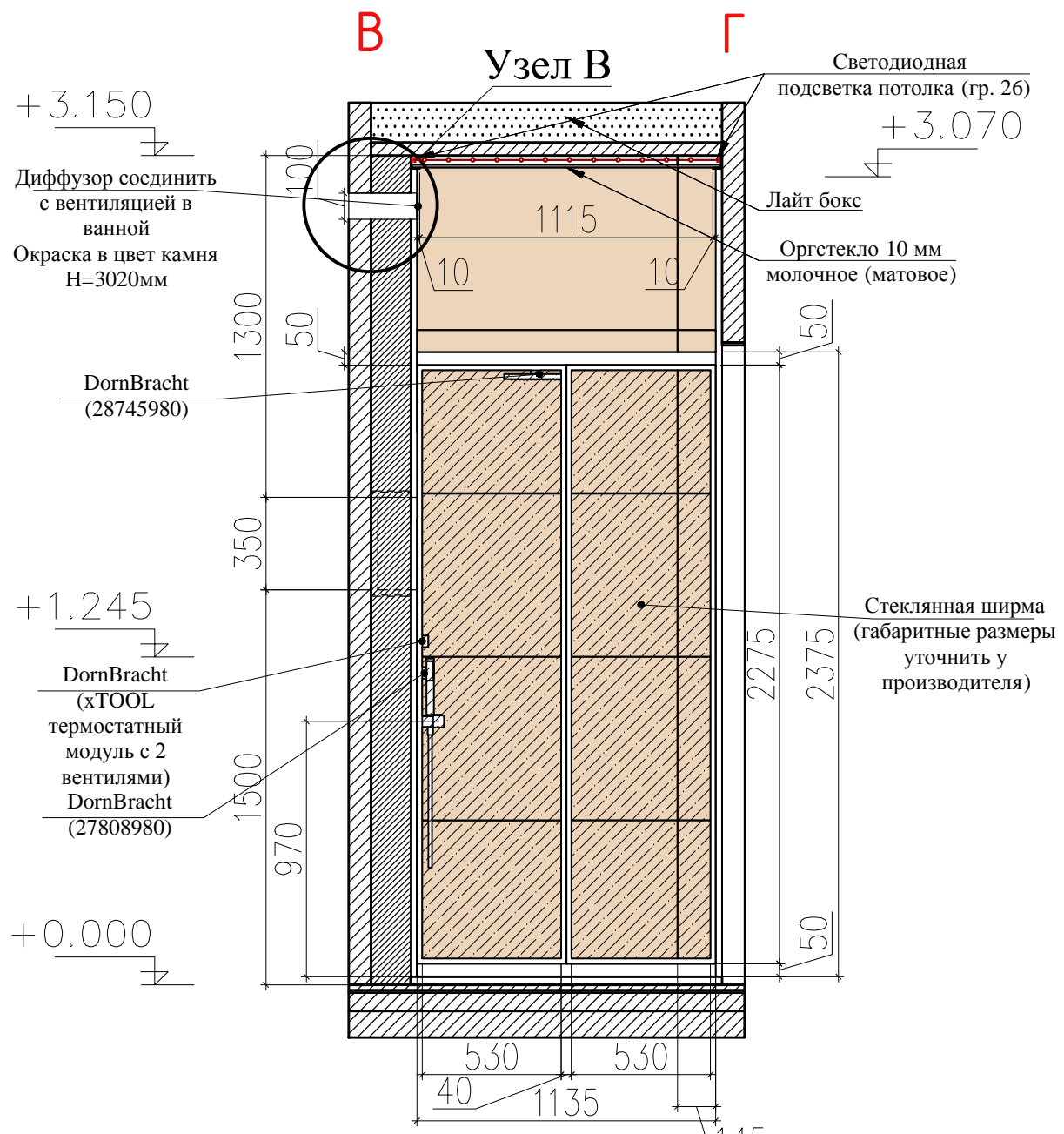

СПЕЦИФИКАЦИЯ ОБОРУДОВАНИЯ

Производитель	Артикульный номер	Наименование	Цвет	Кол-во
DornBracht	12660979	Панель накладная для скрытого смывного бачка фирмы TeCe	12660979-49	1
		xTOOL термостатный модуль с 2 вентилями	сургит	1
DornBracht	27808980	Душевой гарнитур со шлангом с отдельными розетками	27808980-49	1
DornBracht	28745980	Верхний душ с настенным креплением, 300 мм x 240 мм	28745980-49	1
DornBracht	36822782	Смеситель для умывальника однорычажный настенный с накладной панелью	36810782-49	1
DornBracht	10060780	Сифон, 1 1/4"	10060780-49	1
ARMANI/Roca		ARMANI/Roca WALL-MOUNTED LAVATORY	Off White	1
ARMANI/Roca		ARMANI/Roca COVER FOR WALL-HUNG BIDET	Greige	1

№	Обозн.	Наименование	Кол-во
1	☐	-Накладка EIKON EVO для 2 модулей, TACTIL, серый жемчуг	4
2	☐	-Накладка EIKON EVO для 3 модулей, TACTIL, серый жемчуг	4
3	☐	-Накладка EIKON EVO для 4 модулей, TACTIL, серый жемчуг	7
4	☐	- Термостат	8
5	☐	- Розетка	
6	☐	- Информационная розетка	5
7	☐	- Заглушка/вывод кабеля	3



Подп.	Дата
Разработал Зуева А.О.	
Проверил Иванов П.С.	
Утвердил	

Квартира №18 на ул. Победы, дом 5 "Легенда"		
Архитектор Иванов Павел	Стадия	Лист
+7(921)7684938	ДП	17
fullhousedesign.ru		Листов
		33

- ПРИМЕЧАНИЯ:
- 1) ВСЕ ГАБАРИТНЫЕ РАЗМЕРЫ УТОЧНЯЮТСЯ ПО МЕСТУ ФИРМОЙ – ПРОИЗВОДИТЕЛЕМ !!
 - 2) Более детальный чертеж – у Производителя!
 - 3) Внимательно смотреть 3d эскизы!
 - 4) Размеры даны с учетом отделки стен.
 - 5) Предоставить образцы материалов для согласования с заказчиком и архитектором

План ванны с расстановкой мебели.
М 1:25

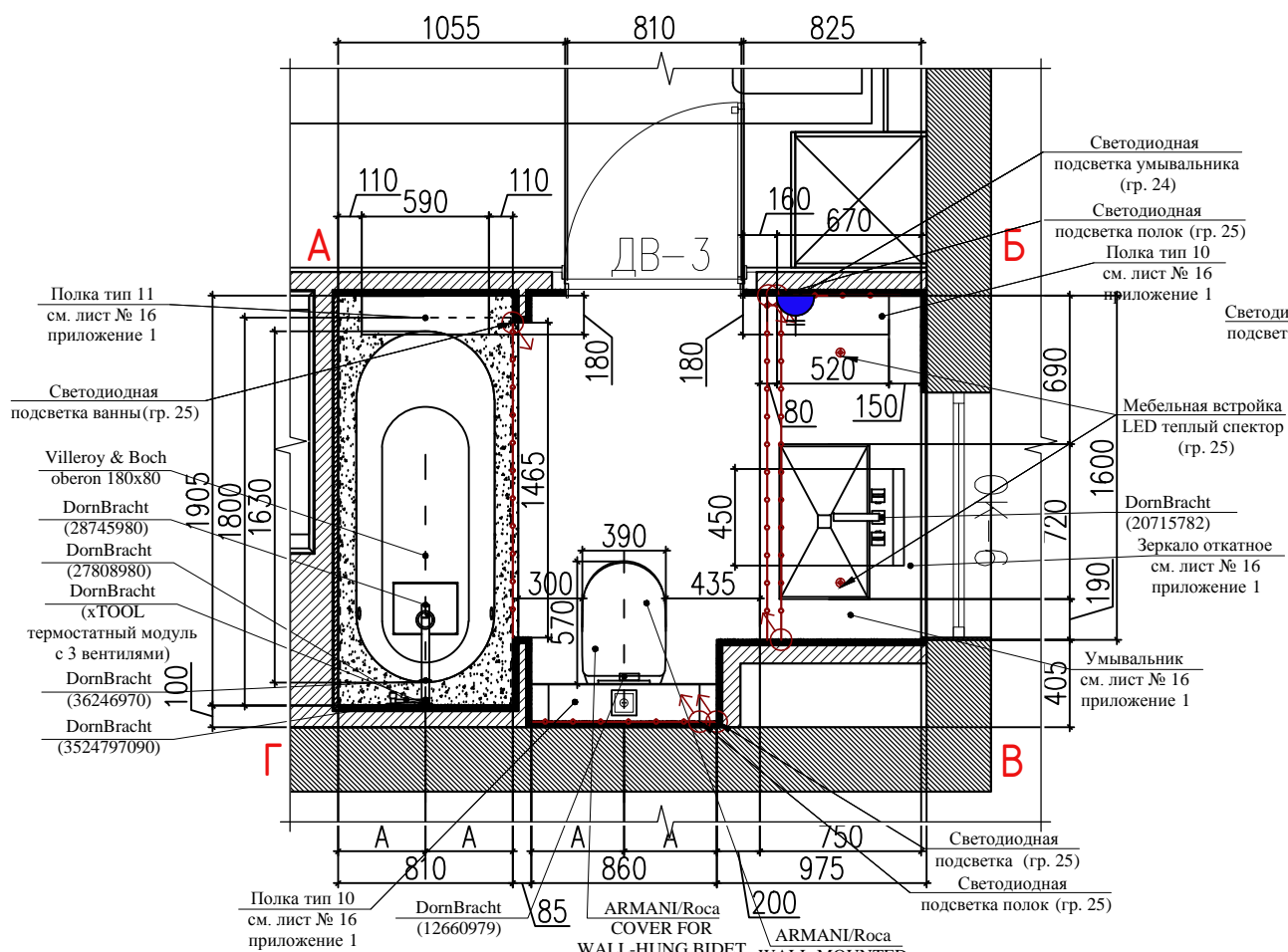

План пола ванны с раскладкой камня
М 1:25

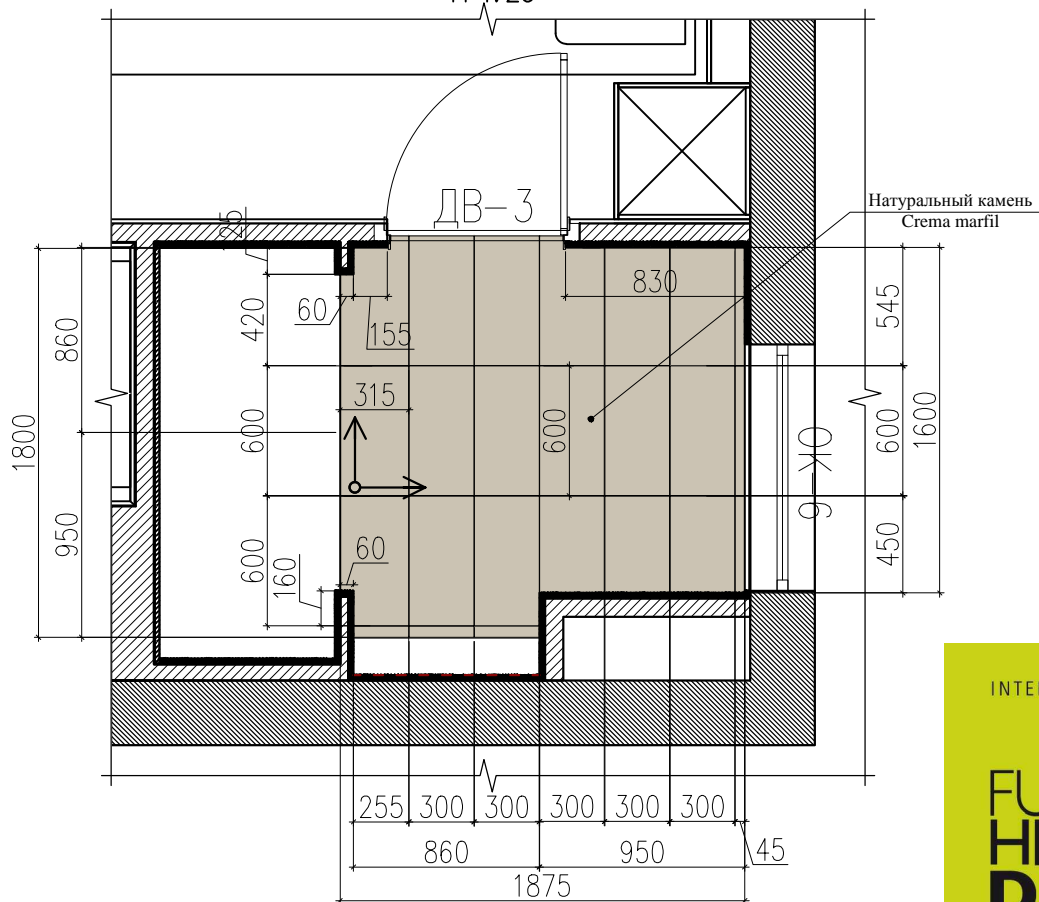

План потолка ванны
М 1:25

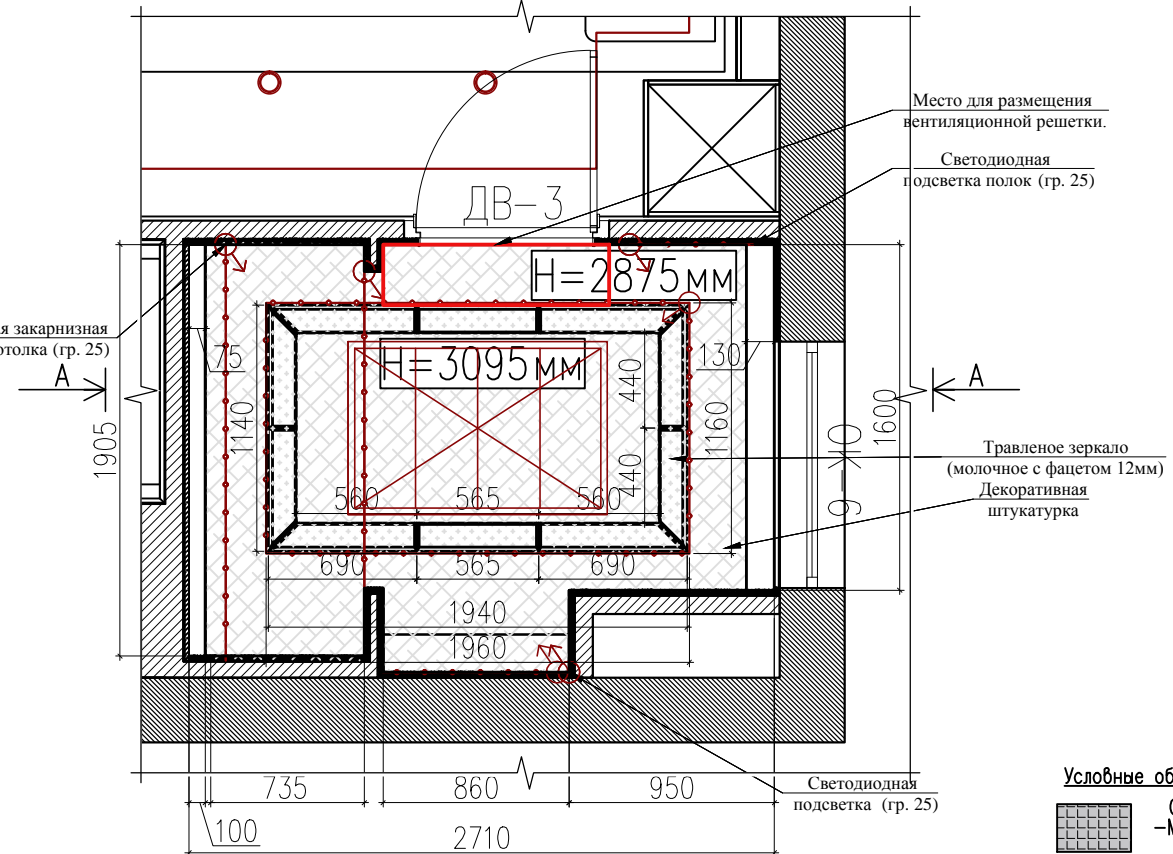

- Условные обозначения:
- Слэб -Mother of Pearl (настенное покрытие) S=5,13+10%=5,64м²
 - Мрамор Crema marfil S=19,7+10%=21,7м²
 - Зеркало

СПЕЦИФИКАЦИЯ ОСВЕТИТЕЛЬНОГО ОБОРУДОВАНИЯ

№	УСЛ. ОБОЗН.	НАИМЕНОВАНИЕ	КОЛ-ВО
4	—•••••	LED-подсветка теплый белый свет по Р- потолка	8,2 м.пог
11	☒	Люстра подвесная LOLLI e MEMMOLI V-рес 80x120*30 см 230V	1
12	♂	Выходы для LED-подсветки	13
14	—•••••	LED-подсветка теплый белый свет	8,9 м.пог
16	•	Мебельная встройка LED теплый спектр	2

СПЕЦИФИКАЦИЯ ОБОРУДОВАНИЯ

Производитель	Артикульный номер	Наименование	Цвет	Кол-во
DornBracht	12660979	Панель накладная для скрытого смывного бачка фирмы TeCe	12660979-49	1
DornBracht		хTOOL термостатный модуль с 3 вентилями	сургит	1
DornBracht	27808980	Душевой гарнитур со шлангом с отдельными розетками	27808980-49	1
DornBracht	28745980	Верхний душ с настенным креплением, 300 мм х 240 мм	28745980-49	1
DornBracht	20715782	Смеситель для умывальника на три отверстия с отдельными розетками	36810782-49	1
DornBracht	10060780	Сифон, 1 1/4"	10060780-49	1
DornBracht	36246970	Излив для ванны со слибным/переливным устройством	36246970-49	1
DornBracht	3524797090	Излив для ванны со слибным/переливным устройством		1
ARMANI/Roca		ARMANI/Roca WALL-MOUNTED LAVATORY	Off White	1
ARMANI/Roca		ARMANI/Roca COVER FOR WALL-HUNG BIDET	Greige	1

ПРИМЕЧАНИЯ:

- 1) ВСЕ ГАБАРИТНЫЕ РАЗМЕРЫ УТОЧНЯЮТСЯ ПО МЕСТУ ФИРМОЙ – ПРОИЗВОДИТЕЛЕМ !!
- 2) Более детальный чертеж – у Производителя!
- 3) Внимательно смотреть 3d эскизы!
- 4) Размеры даны с учетом отделки стен.
- 5) Предоставить образцы материалов для согласования с заказчиком и архитектором

INTERIOR.Architecture

FULL HOUSE DESIGN

Разработал	Зуева А.О.	Подп.	Дата	Квартира №18 на ул. Победы, дом 5 "Легенда"	Стадия	Лист	Листов
Проверил	Иванов П.С.				ДП	18	33
Утвердил				Планы с расстановкой мебели, пола и потолка ванной комнаты. Помещение №7	Архитектор Иванов Павел +7(921)7684938 fullhousedesign.ru		

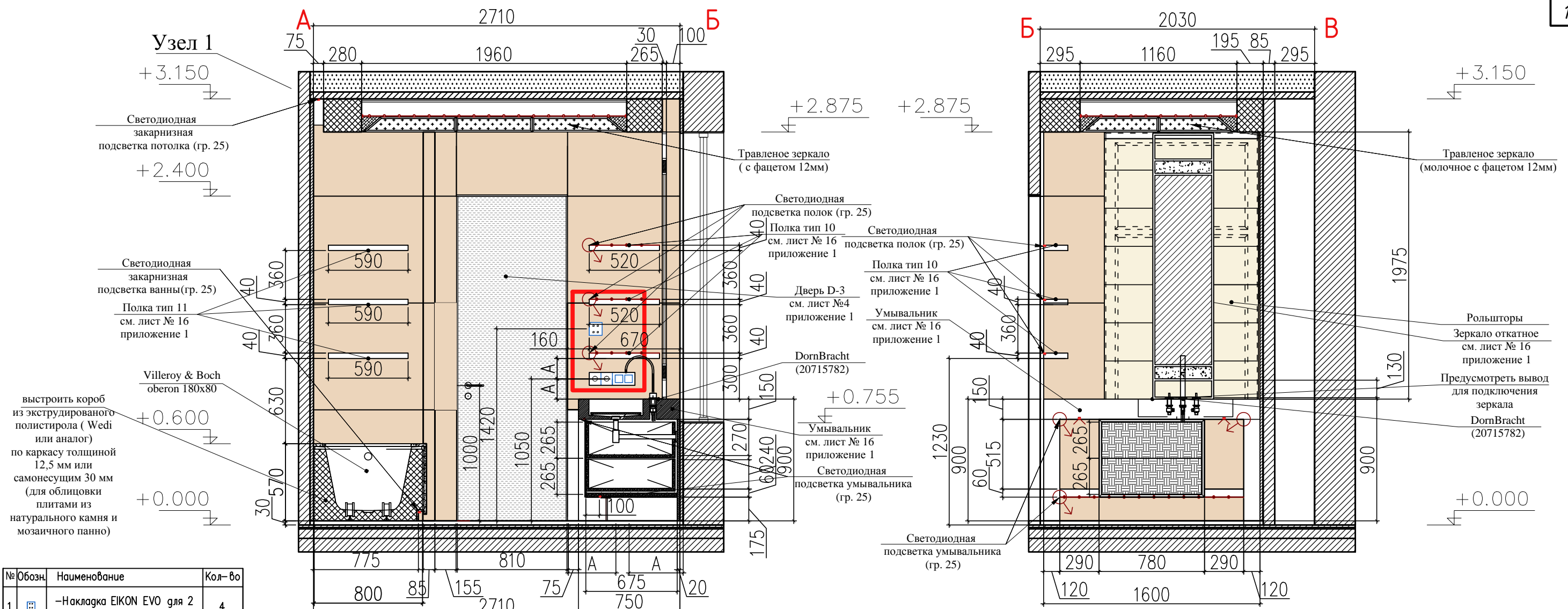

№	Обозн.	Наименование	Кол-во
1	[Symbol]	-Накладка EIKON EVO для 2 модулей, TACTIL, серый жемчуг.	4
2	[Symbol]	-Накладка EIKON EVO для 3 модулей, TACTIL, серый жемчуг.	4
3	[Symbol]	-Накладка EIKON EVO для 4 модулей, TACTIL, серый жемчуг.	7
4	[Symbol]	-Термостат	8
5	[Symbol]	-Розетка	
6	[Symbol]	-Информационная розетка	5
7	[Symbol]	-Заглушка/вывод кабеля	3

СПЕЦИФИКАЦИЯ ОБОРУДОВАНИЯ

Производитель	Артикулный номер	Наименование	Цвет	Кол-во
DornBracht	12660979	Панель накладная для скрытого смывного бачка фирмы TeSe	12660979-49	1
DornBracht		xTOOL термостатный модуль с 3 вентилями	сургит	1
DornBracht	27808980	Душевой гарнитур со шлангом с отдельными розетками	27808980-49	1
DornBracht	28745980	Верхний душ с настенным креплением, 300 мм x 240 мм	28745980-49	1
DornBracht	20715782	Смеситель для умывальника на три отверстия с отдельными розетками	36810782-49	1
DornBracht	10060780	Сифон, 1 1/4"	10060780-49	1
DornBracht	36246970	Излив для ванны со сливным/переливным устройством	36246970-49	1
DornBracht	3524797090	Излив для ванны со сливным/переливным устройством		1
ARMANI/Roca		ARMANI/Roca WALL-MOUNTED LAVATORY	Off White	1
ARMANI/Roca		ARMANI/Roca COVER FOR WALL-HUNG BIDET	Greige	1

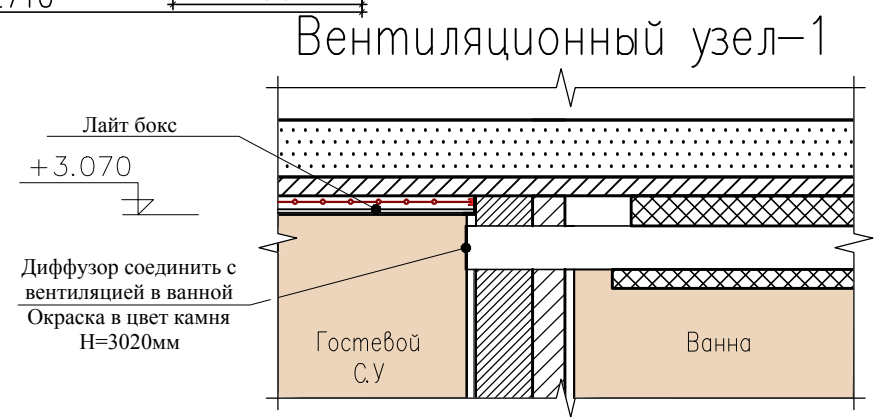

Условные обозначения:

- [Symbol] Слэб -Mother of Pearl (настенное покрытие) S=5,13+10%=5,64 м²
- [Symbol] -Мрамор Crema marfil S=19,7+10%=21,7 м²
- [Symbol] -Зеркало

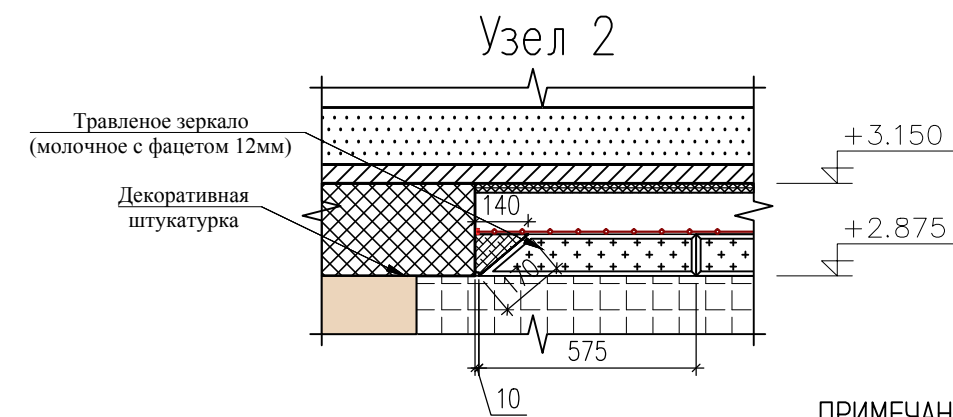

- ПРИМЕЧАНИЯ:**
- 1) ВСЕ ГАБАРИТНЫЕ РАЗМЕРЫ УТОЧНЯЮТСЯ ПО МЕСТУ ФИРМОЙ – ПРОИЗВОДИТЕЛЕМ !!
 - 2) Более детальный чертеж – у Производителя!
 - 3) Внимательно смотреть 3d эскизы!
 - 4) Размеры ганы с учетом отделки стен.
 - 5) Предоставить образцы материалов для согласования с заказчиком и архитектором

INTERIOR.Architecture

FULL HOUSE DESIGN

		Подп.	Дата							
Разработал	Зуева А.О.			Квартира №18 на ул. Победы, дом 5 "Легенда"						
Проверил	Иванов П.С.									
Утвердил				<table border="1" style="width: 100%; border-collapse: collapse;"> <tr> <td style="width: 33%;">Стадия</td> <td style="width: 33%;">Лист</td> <td style="width: 33%;">Листов</td> </tr> <tr> <td style="text-align: center;">ДП</td> <td style="text-align: center;">19</td> <td style="text-align: center;">33</td> </tr> </table>	Стадия	Лист	Листов	ДП	19	33
Стадия	Лист	Листов								
ДП	19	33								
				Архитектор Иванов Павел +7(921)7684938 fullhousedesign.ru Формат А3						

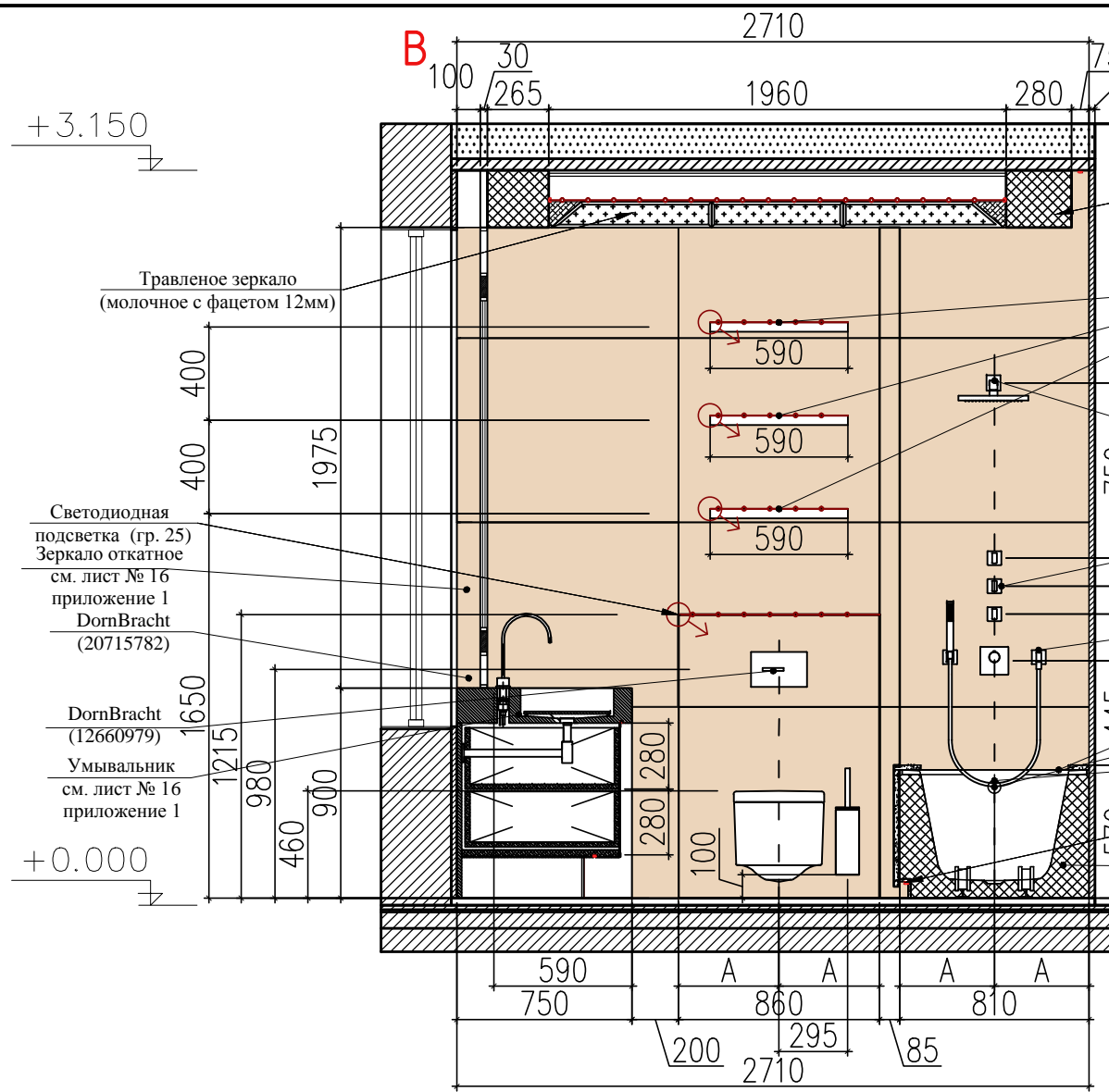

Вентиляционный узел-1

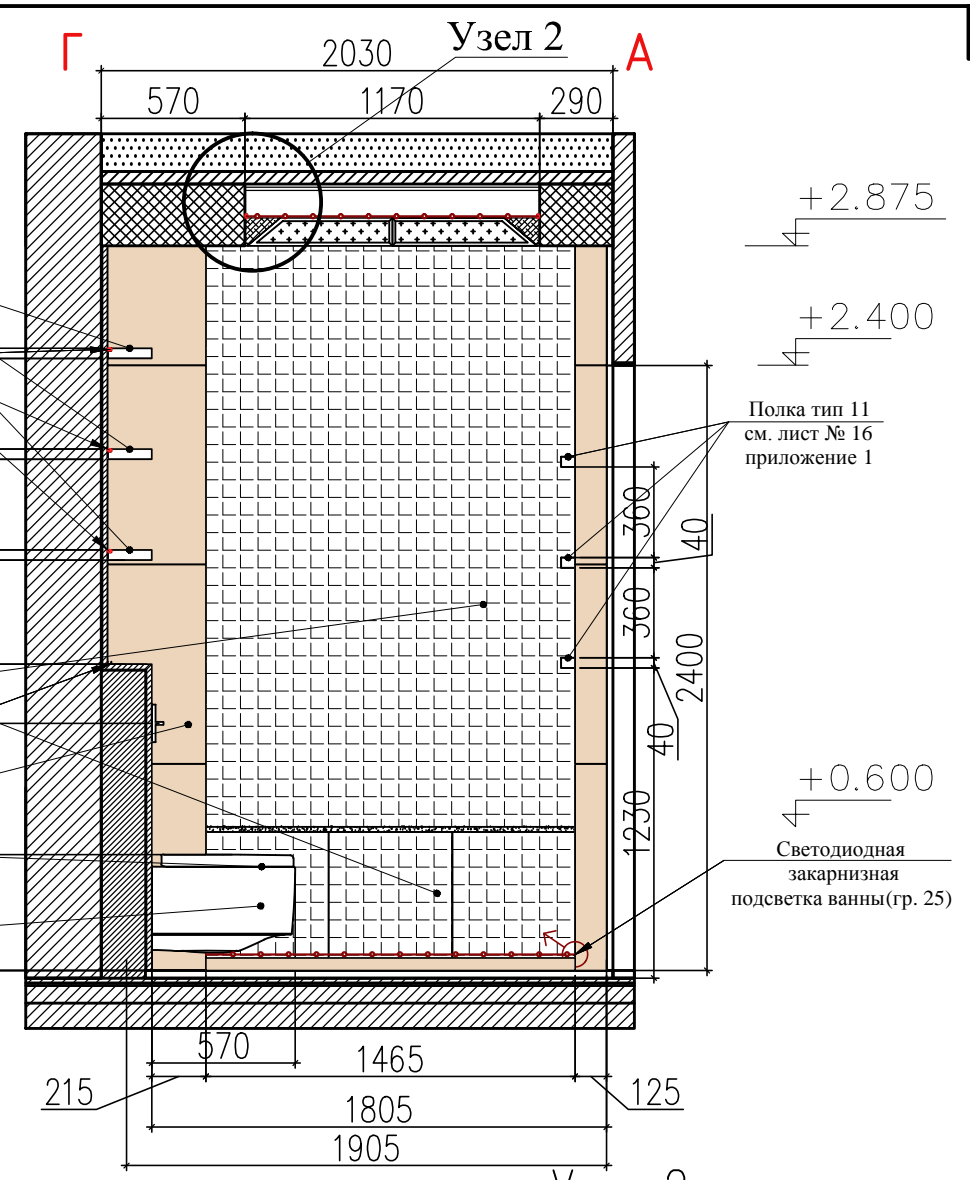
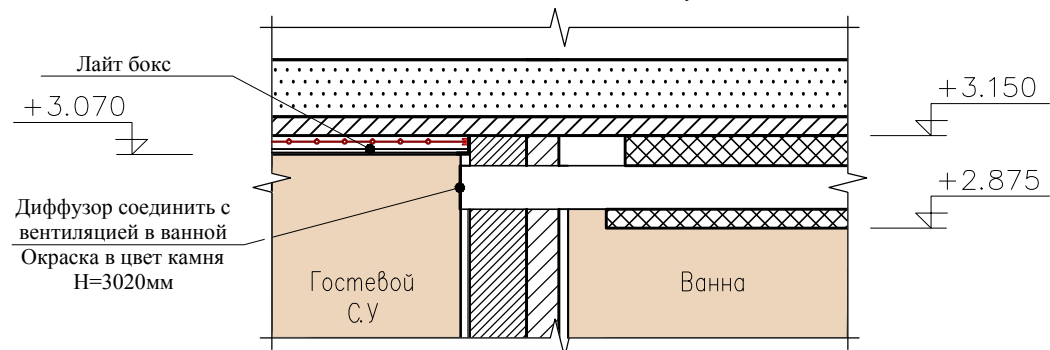

Узел 2

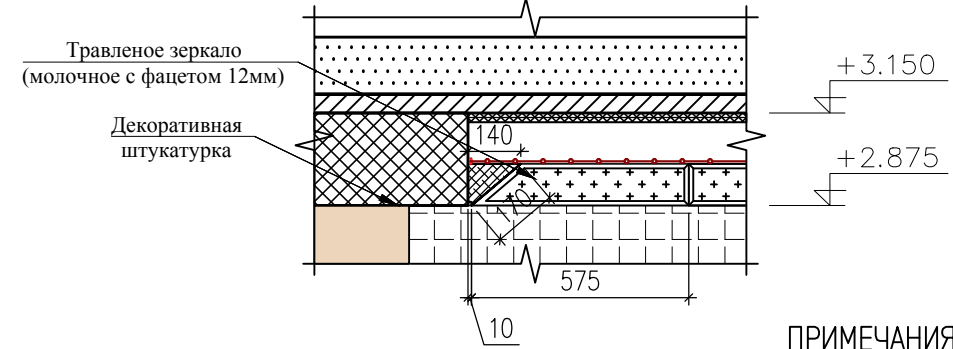

ПРИМЕЧАНИЯ:

- 1) ВСЕ ГАБАРИТНЫЕ РАЗМЕРЫ УТОЧНЯЮТСЯ ПО МЕСТУ ФИРМОЙ – ПРОИЗВОДИТЕЛЕМ !!
- 2) Более детальный чертеж – у Производителя!
- 3) Внимательно смотреть 3d эскизы!
- 4) Размеры даны с учетом отделки стен.
- 5) Предоставить образцы материалов для согласования с заказчиком и архитектором

- Условные обозначения:**
- Слэб Mother of Pearl (настенное покрытие) S=5,13+10%=5.64 м²
 - Мрамор Crema marfil S=19,7+10%=21,7 м²
 - Зеркало

СПЕЦИФИКАЦИЯ ОБОРУДОВАНИЯ

Производитель	Артикульный номер	Наименование	Цвет	Кол-во
DornBracht	12660979	Панель накладная для скрытого смывного бачка фирмы TeCe	12660979-49	1
DornBracht		xTOOL термостатный модуль с 3 вентилями	сургит	1
DornBracht	27808980	Душевой гарнитур со шлангом с отдельными розетками	27808980-49	1
DornBracht	28745980	Верхний душ с настенным креплением, 300 мм x 240 мм	28745980-49	1
DornBracht	20715782	Смеситель для умывальника на три отверстия с отдельными розетками	36810782-49	1
DornBracht	10060780	Сифон, 1 1/4"	10060780-49	1
DornBracht	36246970	Излив для ванны со сливным/переливным устройством	36246970-49	1
DornBracht	3524797090	Излив для ванны со сливным/переливным устройством		1
ARMANI/Roca		ARMANI/Roca WALL-MOUNTED LAVATORY	Off White	1
ARMANI/Roca		ARMANI/Roca COVER FOR WALL-HUNG BIDET	Greige	1

INTERIOR.Architecture

FULL HOUSE DESIGN

Разработал	Зуева А.О.	Подп.	Дата	Квартира №18 на ул. Победы, дом 5 "Легенда"	Стадия	Лист	Листов
Проверил	Иванов П.С.				ДП	20	33
Утвердил				Развертки по стенам В-Г и Г-А ванной комнаты. Помещение №7	Архитектор Иванов Павел +7(921)7684938 fullhousedesign.ru		

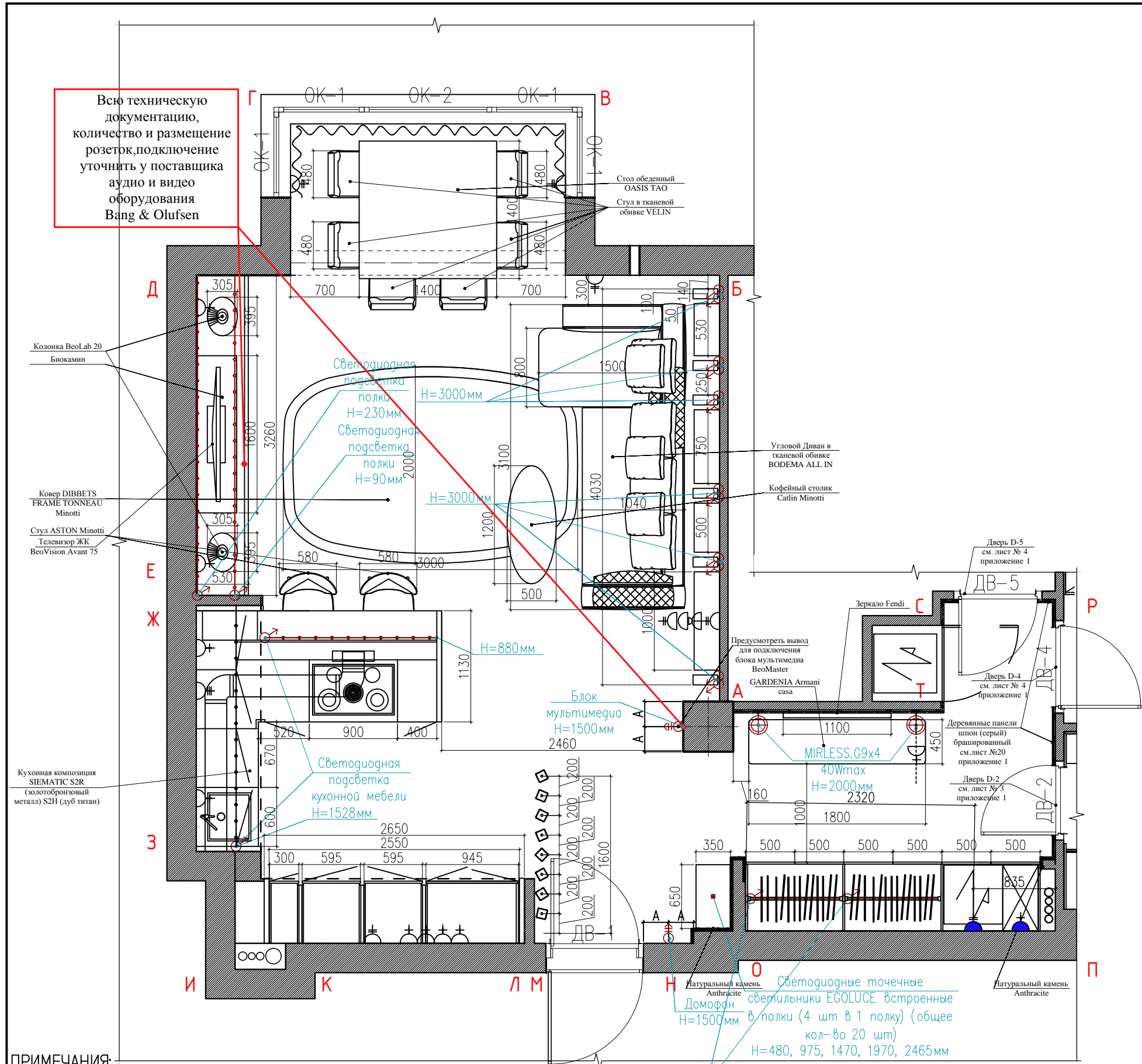

СПЕЦИФИКАЦИЯ ОБОРУДОВАНИЯ

Производитель	Артикулный номер	Наименование	Размер	Материал	Кол-во
Minotti	SEAT H67	Стул ASTON	520*580мм h=1000мм	Тканевая обивка средней категории. Ножки – ясень тонированный под венге.	2
Minotti		Кофейный столик Catlin	1200*500мм h=360 мм	Столешица мрамор Arabescato purple, основание золото с черным	1
Minotti		Ковер DIBBETS FRAME TONNEAU	2000*3000мм		1
OASIS TAO		Стол обеденный	1400x1400мм h=730мм	Отделка темный дуб govere тока. Бронзовая вставка на основании.	1
BODEMA ALL IN		Угловой Диван в тканевой обивке средней ценовой категории. С раскладным механизмом, спальное место 160x200 (матрас с независимыми пружинами толщиной 13см), в шезлонге контейнер.	3100x1600мм h=410/860мм	Ткань Sahco Omega 2419-04	1
Lasvit		CRYSTAL ROCK	600x1600мм H=550мм	Никель	3
DeltaLIGHT		DIRO TRIMLESS LED 3033	H=84мм Ø81мм	202 144 28122 W	25
SIEMATIC		Кухонная композиция S2R (золото-бронзовый металл) S2H (дуб титан).		золото-бронзовый металл, дуб, титан	1
LA MURRINA		Погвесной светильник 901S . E27X15 40Wmax.	H=700мм Ø90 (+ чашка и цепь)	Муранское стекло, фурнитура – латунь.	1
VELIN		Стул в тканевой обивке			6
FENDI		Зеркало в раме из тисненной кожи Oseapo S.Lux 278	700x H=1500мм		1
MIRLESS		Настенное бра. G9x4 40Wmax.	280x150 H=420мм	Прозрачные кристаллы, фурнитура – золото.	2
Armani casa		Банкетка GARDENIA			1

Ведомость внутренней отделки

Наименование, номер помещения	Вид отделки элементов интерьера									Примечание
	Потолок	С	Стены	С	Низ стен	М/лоз	Пол	С		
1	2	3	4	5	6	7	8	9	10	
1 Гостиная	Гипсокартон по направляющим декоративная штукатурка (бежевая)	28.75	Декоративная штукатурка (бежевая)	42.6	Встроенный плинтус	21.2	Паркетная доска	28.3		
2 Кухня	Столешное изделие Панели обтянутые тканью	15.3	Аэромерат Кухонный фартук	1.5			Натуральный камень Anthracite формат 1000*1000	20.4		
3 Коридор			Столешное изделие Деревянные панели шпон (серый)	15.31						
			Натуральный камень Anthracite	5.79						
			Краска (в цвет штукатурки в коридоре)	38.1						

- ПРИМЕЧАНИЯ:
- 1) ВСЕ ГАБАРИТНЫЕ РАЗМЕРЫ УТОЧНЯЮТСЯ ПО МЕСТУ ФИРМОЙ – ПРОИЗВОДИТЕЛЕМ !!
 - 2) Более детальный чертеж – у Производителя!
 - 3) Внимательно смотреть 3d эскизы!
 - 4) Размеры даны с учетом отделки стен.
 - 5) Предоставить образцы материалов для согласования с заказчиком и архитектором

INTERIOR.ARCHITECTURE

FULL HOUSE DESIGN

Разработал	Зуева А.О.	Подп.	Дата	Квартира №18 на ул. Победы, дом 5 "Легенда"	Стадия	Лист	Листов
Проверил	Иванов П.С.				ДП	21	33
Утвердил				План коридора, кухни и гостиной с расстановкой оборудования. Помещения №1,2,3	Архитектор Иванов Павел +7(921)7684938 fullhousedesign.ru		

Формат А3

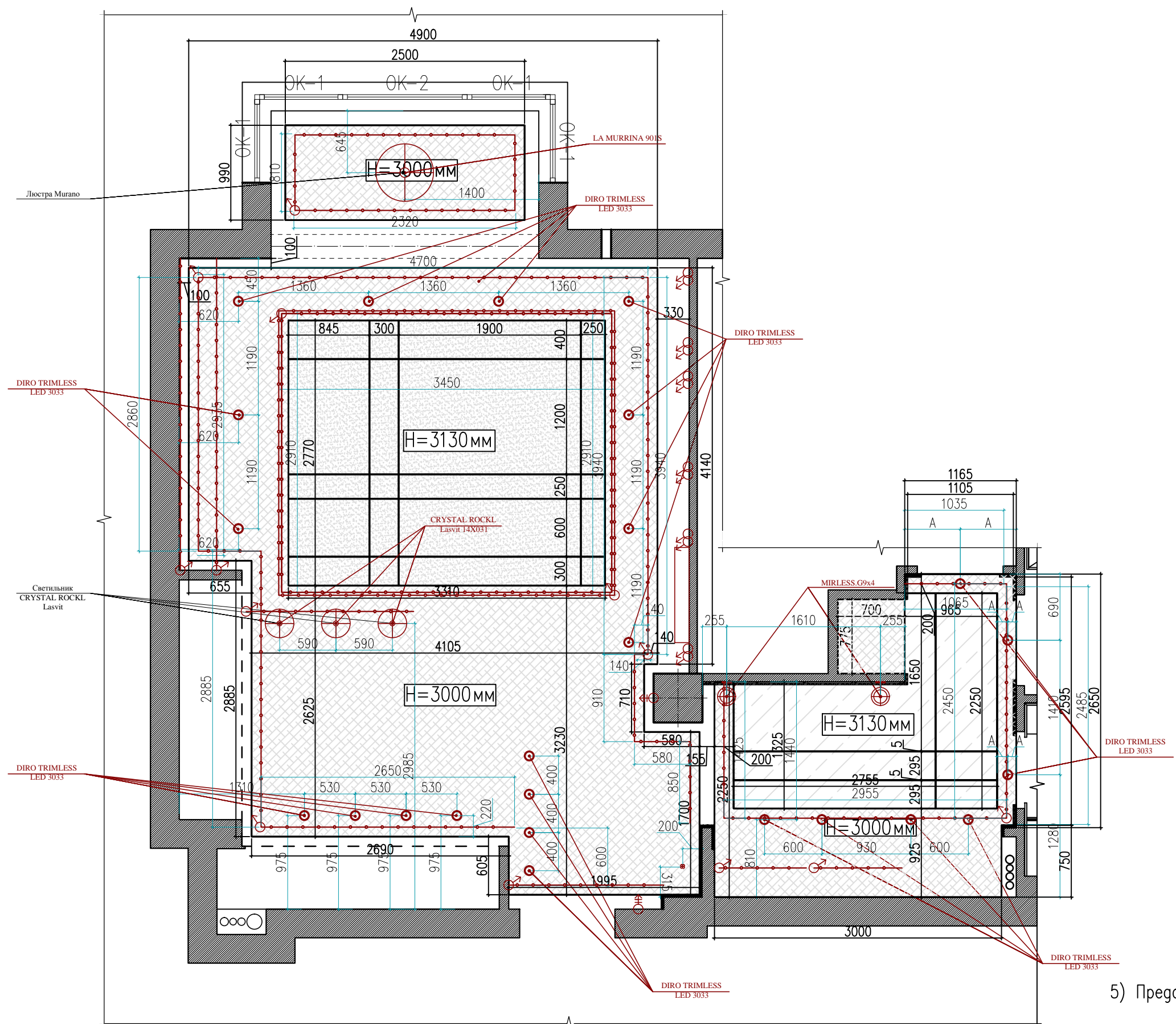

СПЕЦИФИКАЦИЯ ОСВЕТИТЕЛЬНОГО ОБОРУДОВАНИЯ

№	УСЛ. ОБОЗН.	НАИМЕНОВАНИЕ	КОЛ-ВО
1	○	Светильник встроенный DELTALIGHT DIRO TRIMLESS LED 3033-9 S1 7W.	25
2	⊕	Погвесной светильник CRYSTAL ROCKL Lasvit 14X031-03 LED 2 W	3
3	⊕	LA MURRINA 901S Погвесной светильник E27X15 40Wmax. Муранское стекло, фурнитура – латунь. Размер Ø90 H.70см(+чашка и цепь)	1
4	—●—	LED-подсветка теплый белый свет по P- потолка	45,1 м.пог
5	⊕	Настенное бра тип 1 MIRLESS.G9x4 40Wmax. Прозрачные кристаллы, фурнитура – золото. Размер 28x15 H.42см	2
12	♂	Выходы для LED-подсветки	26
13	♀	Вывод для подключения доп. оборудования	2
14	—●—	LED-подсветка теплый белый свет	48,4 м.пог
15	•	Светодиодные точечные светильники EGOLUCE	20

- ▨ – Декоративная штукатурка
- ▨ – Потолочные панели обтянутые тканью
- ▨ – Оргстекло 10 мм молочное (матовое)
- ▨ – Травленое зеркало (молочное с факетом 12мм)

ПРИМЕЧАНИЯ:
 1) ВСЕ ГАБАРИТНЫЕ РАЗМЕРЫ УТОЧНЯЮТСЯ ПО МЕСТУ ФИРМОЙ – ПРОИЗВОДИТЕЛЕМ !!
 2) Более детальный чертеж – у Производителя!
 3) Внимательно смотреть 3d эскизы!
 4) Размеры даны с учетом отделки стен.
 5) Предоставить образцы материалов для согласования с заказчиком и архитектором

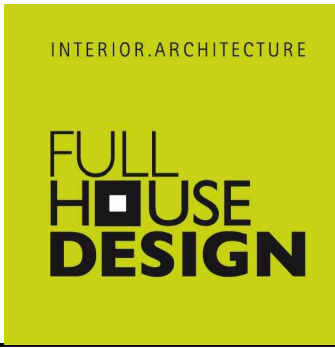

Разработал	Зуева А.О.	Подп.	Дата
Проверил	Иванов П.С.		
Утвердил			

Квартира №18 на ул. Победы, дом 5 "Легенда"	Стадия	Лист	Листов
	ДП	22	33
План потолка, размещения осветительного оборудования коридора, кухни и гостиной. Помещения №1.2.3	Архитектор Иванов Павел +7(921)7684.938 fullhousedesign.ru		

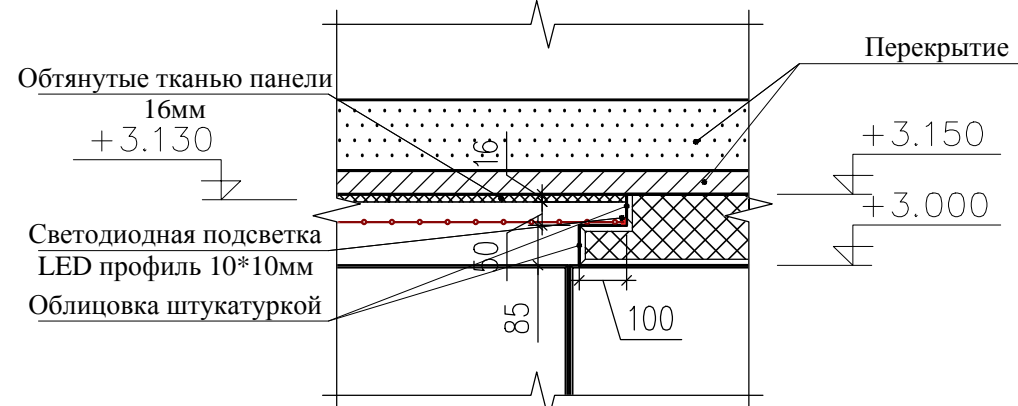
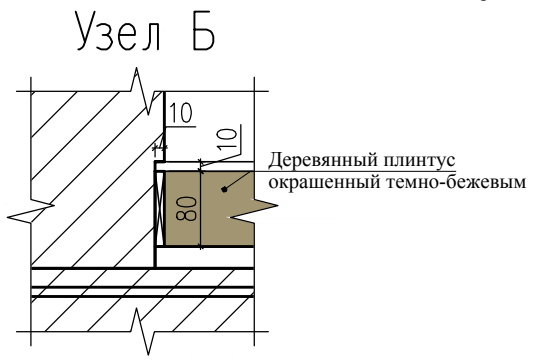
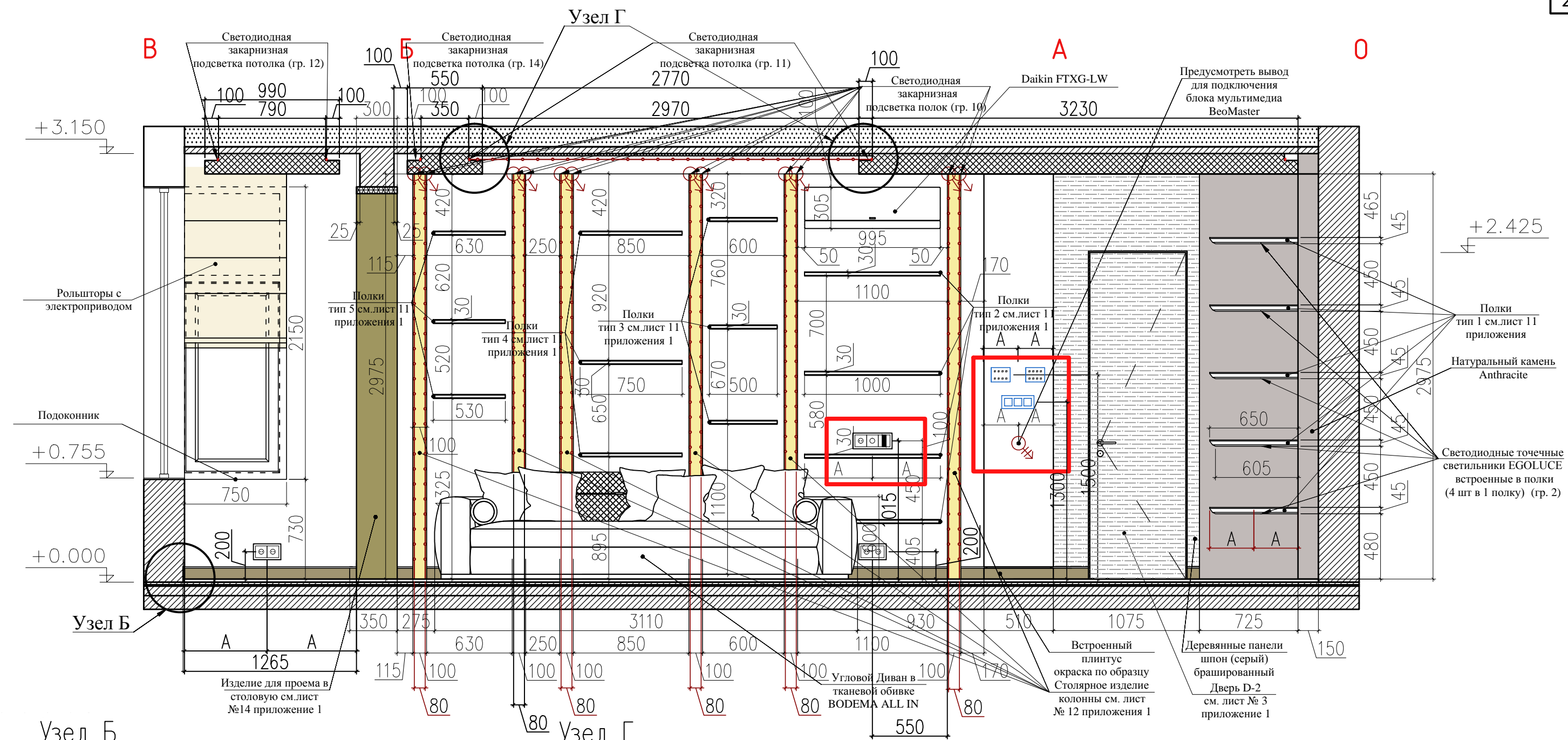

- ПРИМЕЧАНИЯ:
- 1) ВСЕ ГАБАРИТНЫЕ РАЗМЕРЫ УТОЧНЯЮТСЯ ПО МЕСТУ ФИРМОЙ – ПРОИЗВОДИТЕЛЕМ !!
 - 2) Более детальный чертеж – у Производителя!
 - 3) Внимательно смотреть 3d эскизы!
 - 4) Размеры даны с учетом отделки стен.
 - 5) Предоставить образцы материалов для согласования с заказчиком и архитектором

№	Обозн.	Наименование	Кол-во
1	■	–Накладка EIKON EVO для 2 модулей, TACTIL, серый жемчуг.	4
2	■	–Накладка EIKON EVO для 3 модулей, TACTIL, серый жемчуг.	4
3	■	–Накладка EIKON EVO для 4 модулей, TACTIL, серый жемчуг.	7
4	■	–Термостат	8
5	■	–Розетка	
6	■	–Информационная розетка	5
7	■	–Заглушка/вывод кабеля	3



		Подп.	Дата				
Разработал	Зуева А.О.			Квартира №18 на ул. Победы, дом 5 "Легенда"	Стадия	Лист	Листов
Проверил	Иванов П.С.				ДП	23	33
Утвердил				Развертки по стене В-Б-А-О помещений №1,2,3.	Архитектор Иванов Павел +7(921)7684938 fullhousedesign.ru		
					Формат А3		

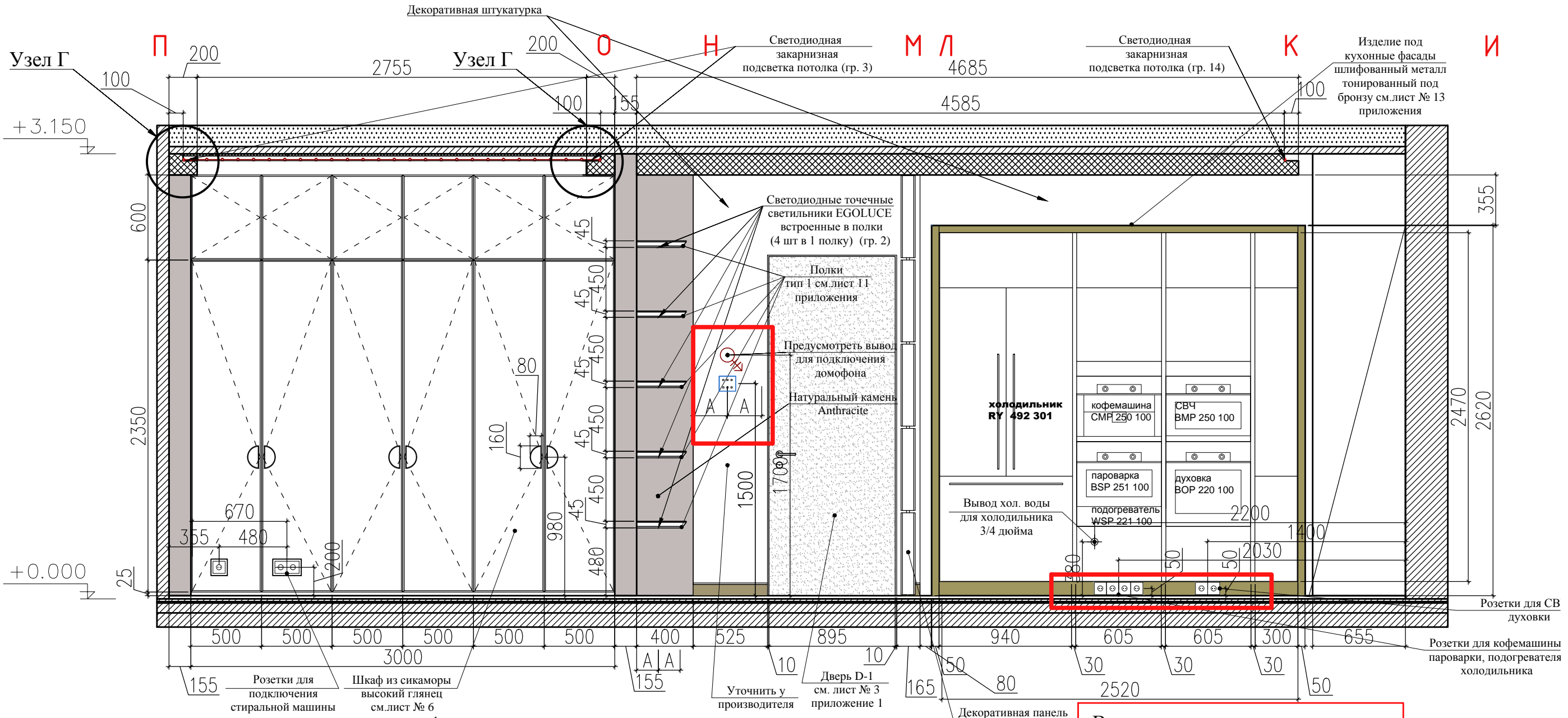

Всю техническую документацию, размещение розеток, выводов воды, оборудование и т.д. уточнить у производителя кухни.

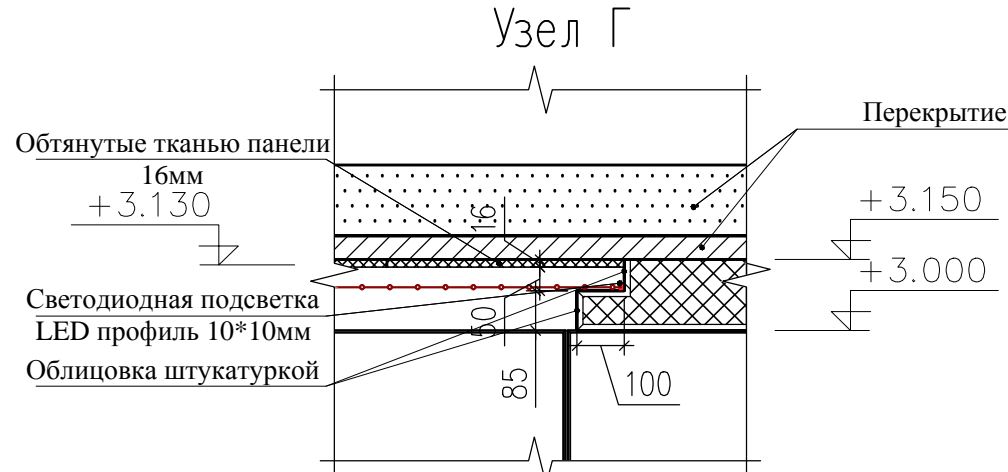

- ПРИМЕЧАНИЯ:
- 1) ВСЕ ГАБАРИТНЫЕ РАЗМЕРЫ УТОЧНЯЮТСЯ ПО МЕСТУ ФИРМОЙ – ПРОИЗВОДИТЕЛЕМ !!
 - 2) Более детальный чертеж – у Производителя!
 - 3) Внимательно смотреть 3d эскизы!
 - 4) Все габаритные размеры: высота потолка, привязки, уточняются после обмеров по месту.
 - 5) Предоставить образцы материалов для согласования с заказчиком и архитектором.

№	Обозн.	Наименование	Кол-во
1	■	-Накладка EIKON EVO для 2 модулей, TACTIL, серый жемчуг.	4
2	■	-Накладка EIKON EVO для 3 модулей, TACTIL, серый жемчуг.	4
3	■	-Накладка EIKON EVO для 4 модулей, TACTIL, серый жемчуг.	7
4	■	-Термостат	8
5	■	-Розетка	
6	■	-Информационная розетка	5
7	■	-Заглушка/вывод кабеля	3

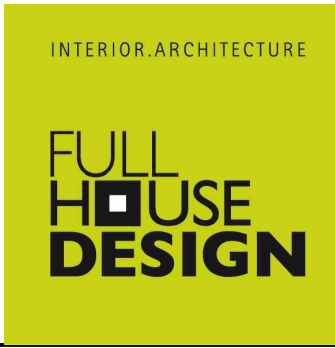

Разработал	Зуева А.О.	Подп.	Дата	Квартира №18 на ул. Победы, дом 5 "Легенда"	Стадия	Лист	Листов
Проверил	Иванов П.С.				ДП	24	33
Утвердил				Развертки по стене П-О-Н-М-Д-К-И помещений №1,2,3.	Архитектор Иванов Павел +7(921)7684938 fullhousedesign.ru		

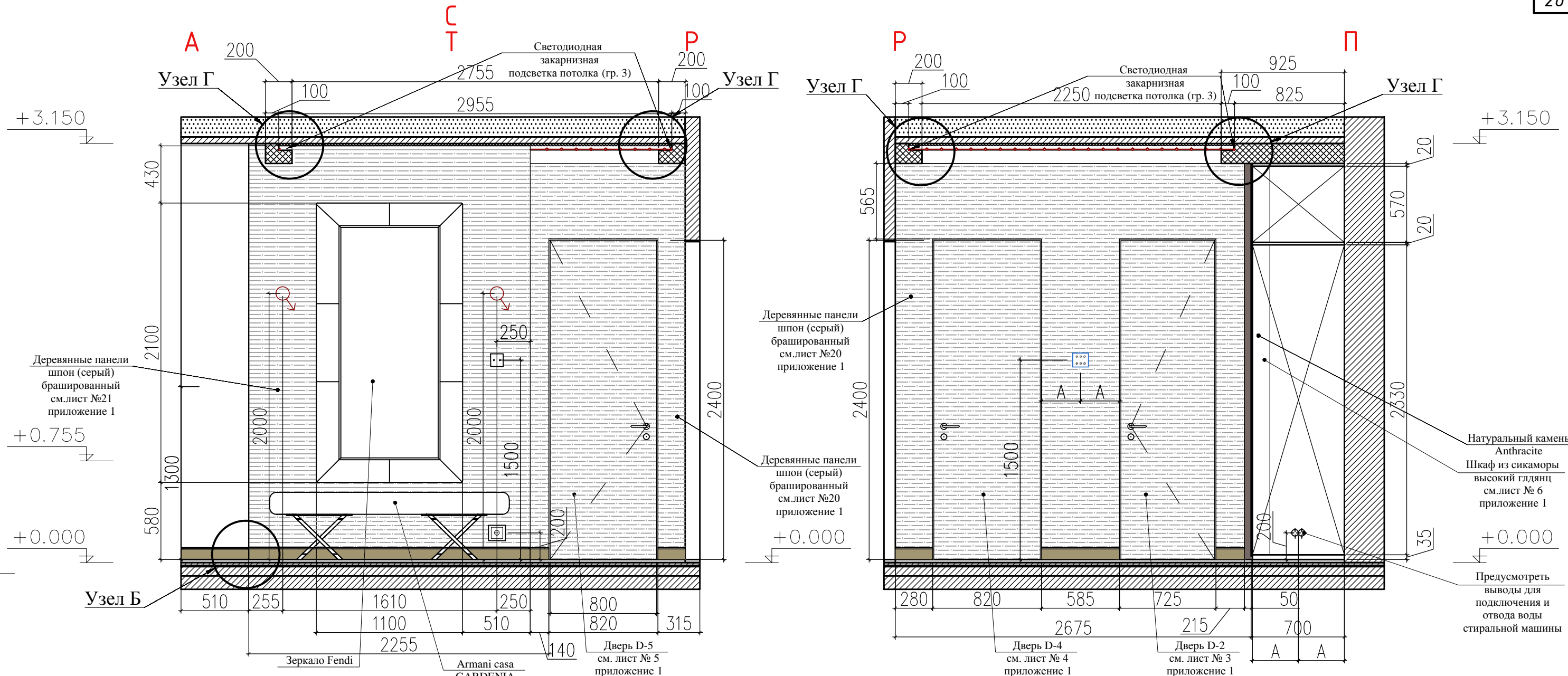

Деревянные панели шпон (серый) брашированный см.лист №21 приложение 1

Деревянные панели шпон (серый) брашированный см.лист №20 приложение 1

Натуральный камень Anthracite
Шкаф из сикаморы высокий глянец см.лист № 6 приложение 1

Узел Б

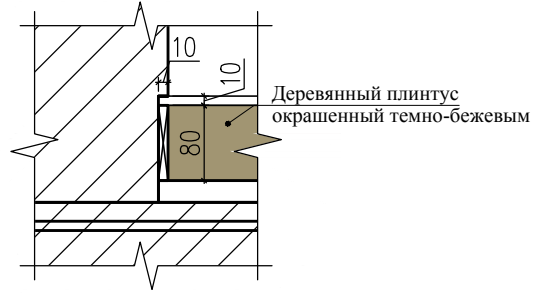

Узел Г

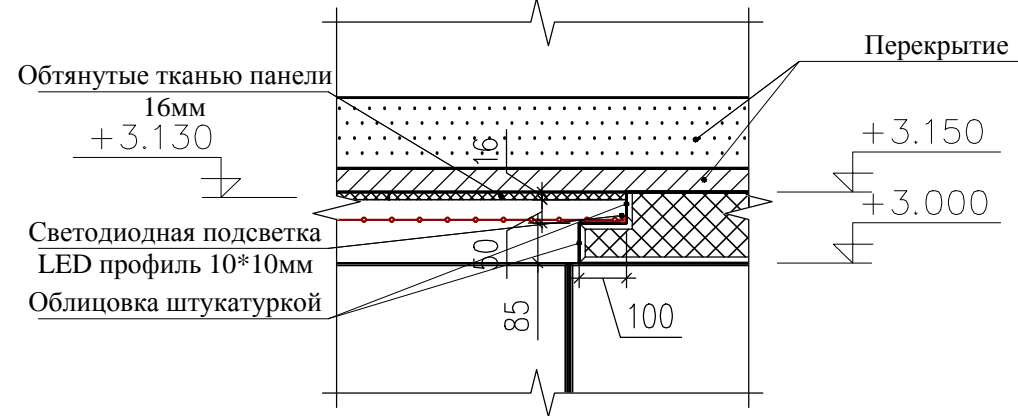

№	Обозн.	Наименование	Кол-во
1	☐	-Накладка EIKON EVO для 2 модулей, TACTIL, серый жемчуг.	4
2	☐	-Накладка EIKON EVO для 3 модулей, TACTIL, серый жемчуг.	4
3	☐	-Накладка EIKON EVO для 4 модулей, TACTIL, серый жемчуг.	7
4	☐	- Термостат	8
5	☐	- Розетка	
6	☐	- Информационная розетка	5
7	☐	- Заглушка/вывод кабеля	3

- ПРИМЕЧАНИЯ:
- 1) ВСЕ ГАБАРИТНЫЕ РАЗМЕРЫ УТОЧНЯЮТСЯ ПО МЕСТУ ФИРМОЙ – ПРОИЗВОДИТЕЛЕМ !!
 - 2) Более детальный чертеж – у Производителя!
 - 3) Внимательно смотреть 3d эскизы!
 - 4) Размеры даны с учетом отделки стен.
 - 5) Предоставить образцы материалов для согласования с заказчиком и архитектором



Разработал	Зуева А.О.	Подп.	Дата	Квартира №18 на ул. Победы, дом 5 "Легенда"	Стадия	Лист	Листов
Проверил	Иванов П.С.				ДП	26	33
Утвердил				Развертки по стенам А-СТ-Р и Р-П помещений №1,2,3.	Архитектор Иванов Павел +7(921)7684938 fullhousedesign.ru		

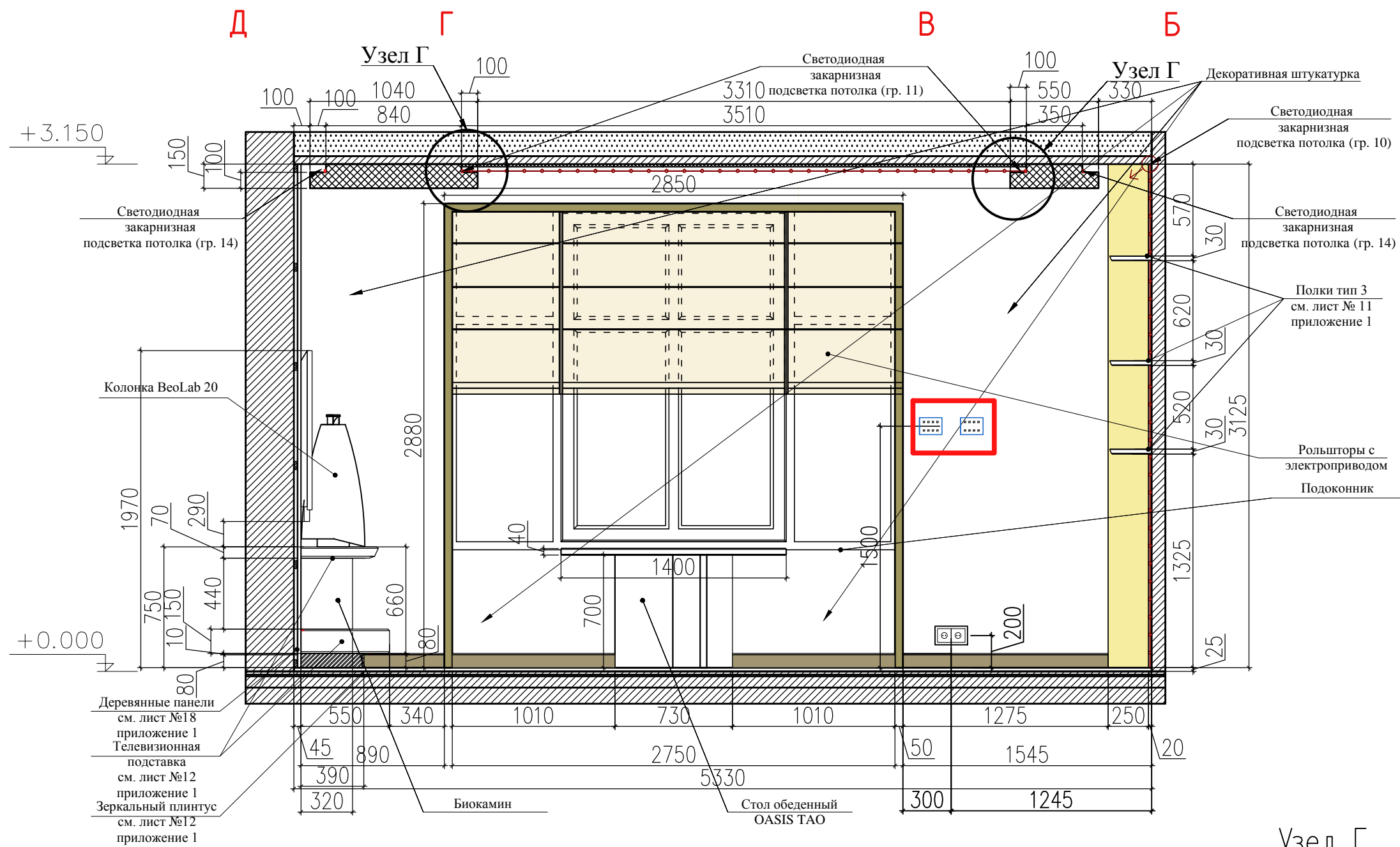

Всю техническую документацию, количество и размещение розеток, подключение уточнить у поставщика аудио и видео оборудования Bang & Olufsen

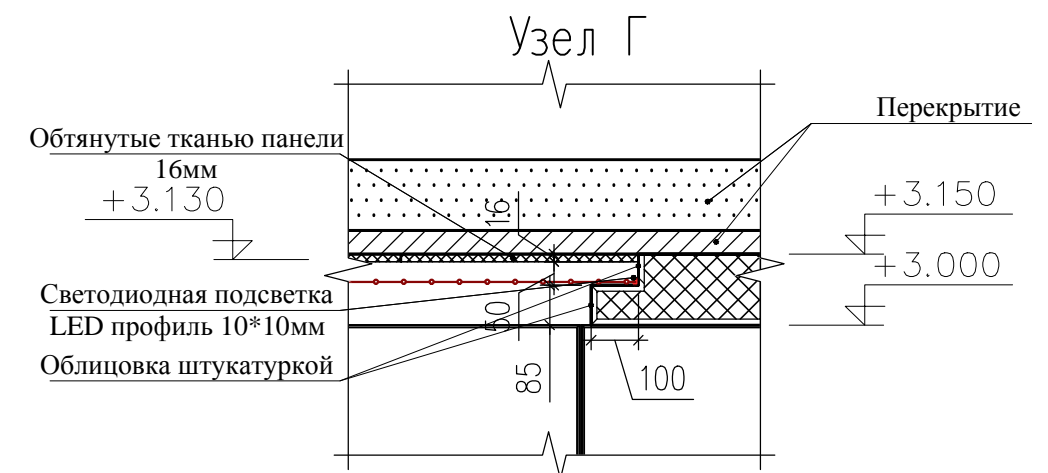

№	Обозн.	Наименование	Кол-во
1	■	-Накладка EIKON EVO для 2 модулей, ТАСТП, серый жемчуг.	4
2	■	-Накладка EIKON EVO для 3 модулей, ТАСТП, серый жемчуг.	4
3	■	-Накладка EIKON EVO для 4 модулей, ТАСТП, серый жемчуг.	7
4	■	-Термостат	8
5	■	-Розетка	
6	■	-Информационная розетка	5
7	■	-Заглушка/вывод кабеля	3

- ПРИМЕЧАНИЯ:
- 1) ВСЕ ГАБАРИТНЫЕ РАЗМЕРЫ УТОЧНЯЮТСЯ ПО МЕСТУ ФИРМОЙ – ПРОИЗВОДИТЕЛЕМ !!
 - 2) Более детальный чертеж – у Производителя!
 - 3) Внимательно смотреть 3д эскизы!
 - 4) Все габаритные размеры: высота потолка, привязки, уточняются после обмеров по месту.
 - 5) Предоставить образцы материалов для согласования с заказчиком и архитектором.



Разработал	Зуева А.О.	Подп.	Дата	Квартира №18 на ул. Победы, дом 5 "Легенда"	Стадия	Лист	Листов
Проверил	Иванов П.С.				ДП	27	33
Утвердил				Развертки по стене Д-Г-В-Б помещений №1,2,3.	Архитектор Иванов Павел +7(921)7684938 fullhousedesign.ru		

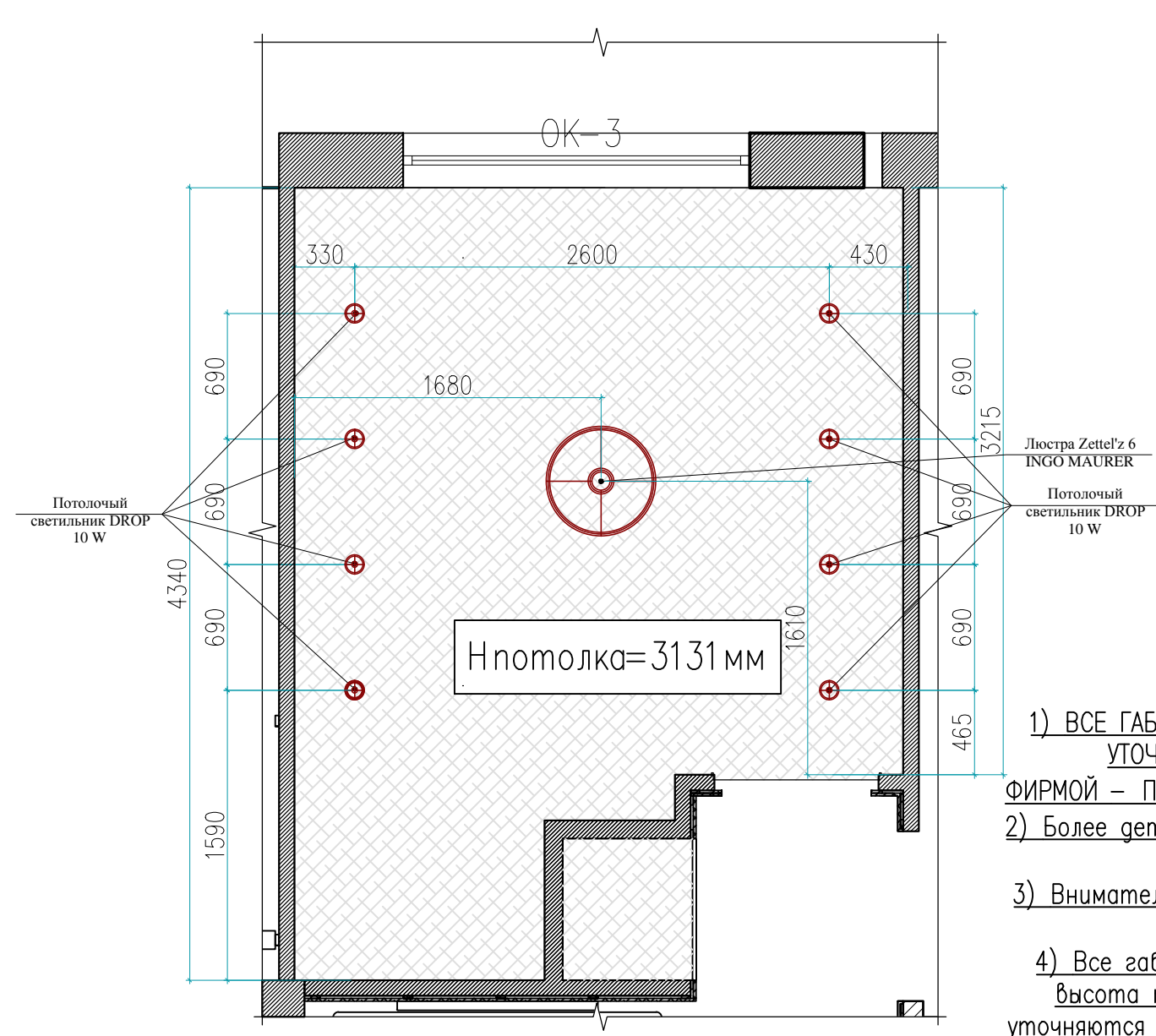
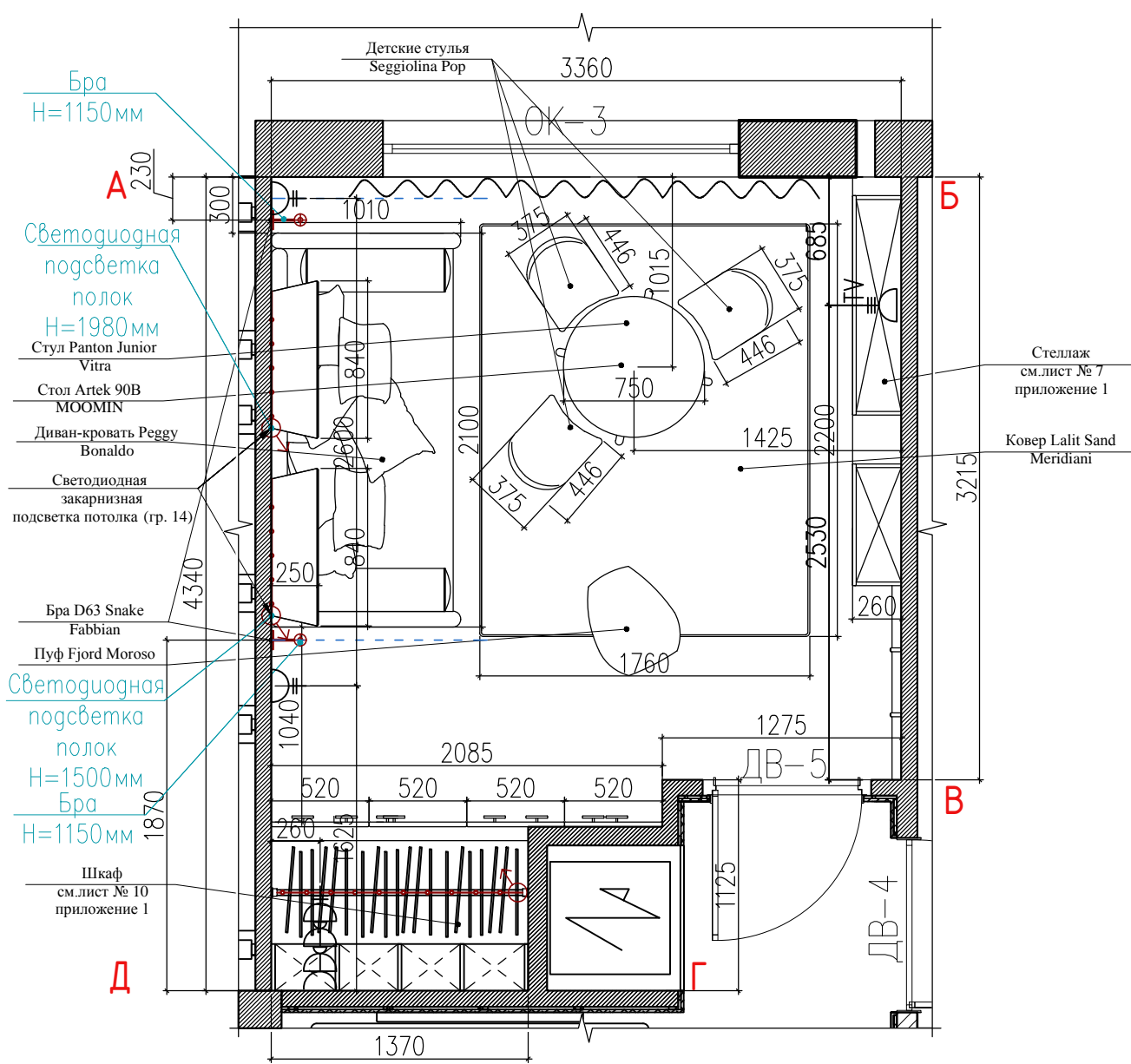

- ПРИМЕЧАНИЯ:**
- 1) ВСЕ ГАБАРИТНЫЕ РАЗМЕРЫ УТОЧНЯЮТСЯ ПО МЕСТУ ФИРМОЙ – ПРОИЗВОДИТЕЛЕМ !!
 - 2) Более детальный чертеж – у Производителя!
 - 3) Внимательно смотреть 3d эскизы!
 - 4) Все габаритные размеры: высота потолка, привязки, уточняются после обмеров по месту.
 - 5) Предоставить образцы материалов для согласования с заказчиком и архитектором.

СПЕЦИФИКАЦИЯ ОБОРУДОВАНИЯ

Производитель	Наименование	Размер	Материал	Кол-во
MAGIS me too	Стул Seggiolina Pop	300x330 H=550мм	Матовый пластик (оранжевый 1082С, синий 1606С, зеленый 1638С)	1
Artek	Стол 90B MOOMIN	H=520мм Ø750мм		1
Vitra	Стул Panton Junior	376x446мм H=628мм	Полипропилен матовый	3
Bonaldo	Диван-кровать Peggy	2100*1010мм H=960мм	В тканевой обивке. (решетка для матраса 90x195) 6 комплекта 2 валика CG12 D.21 L.82	1
Fabbian	Бра D63 Snake	Ø60мм H=950мм	1xG9 48W HSGS. D63 G01 01 – белый 2шт. D63 G01 43 – зеленый 2шт. D63 G01 31 – синий 1шт. D63 G01 32 – оранжевый 1шт	6
INGO MAURER	Люстра Zettel'z 6	Ø800мм H=2000мм	1xE27 250W max. В комплекте 40 листочков формата А6 с принтом и 40 листочков чистых	1

СПЕЦИФИКАЦИЯ ОСВЕТИТЕЛЬНОГО ОБОРУДОВАНИЯ

№	УСЛ. ОБОЗН.	НАИМЕНОВАНИЕ	КОЛ-ВО
7	⊕	Потолочный светильник VOXY R 83033 DIM8 11 W	8
6	⊕	Настенное бра тип 2. D63 Snake 1xG9 48W HSGS.D63 G01 01 – белый 2шт.D63 G01 43 – зеленый 2шт.D63 G01 31 – синий 1шт.D63 G01 32 – оранжевый 1шт. Размер Ø6см L.95см	6
10	⊕	Zettel'z 6 Светильник Подвесной 1xE27 250W max. В комплекте 40 листочков формата А6 с принтом и 40 листочков чистых.Размер Ø80см длина подвеса 2м.)	1
12	⊕	Выводы для LED-подсветки	2
14	—•—•—•—•	LED-подсветка теплого белого света	4,0 м. пог

Ведомость внутренней отделки детской

Наименование, номер помещения	Вид отделки элементов интерьера								Примечание
	Потолок	S	Стены	S	Низ стен	М.пог	Пол	S	
1	2	3	4	5	6	7	8	9	10
4 Детская	Два листа ГКЛ и декоративная штукатурка (белая)	13.2	Краска (теплая серая)	28.5	Встроенный плинтус (в цвет стен)	9.3	Паркетная доска	13.2	
			Обои Cole&Son Whimsical, Product Code: 103/2007	13.6					



Разработал	Зуева А.О.	Подп.	Дата	Квартира №18 на ул. Победы, дом 5 "Легенда"	Стадия	Лист	Листов
Проверил	Иванов П.С.				ДП	28	33
Утвердил				Планы с расстановкой оборудования, потолка в детской комнате. Помещение №4	Архитектор Иванов Павел +7(921)7684938 fullhousedesign.ru		

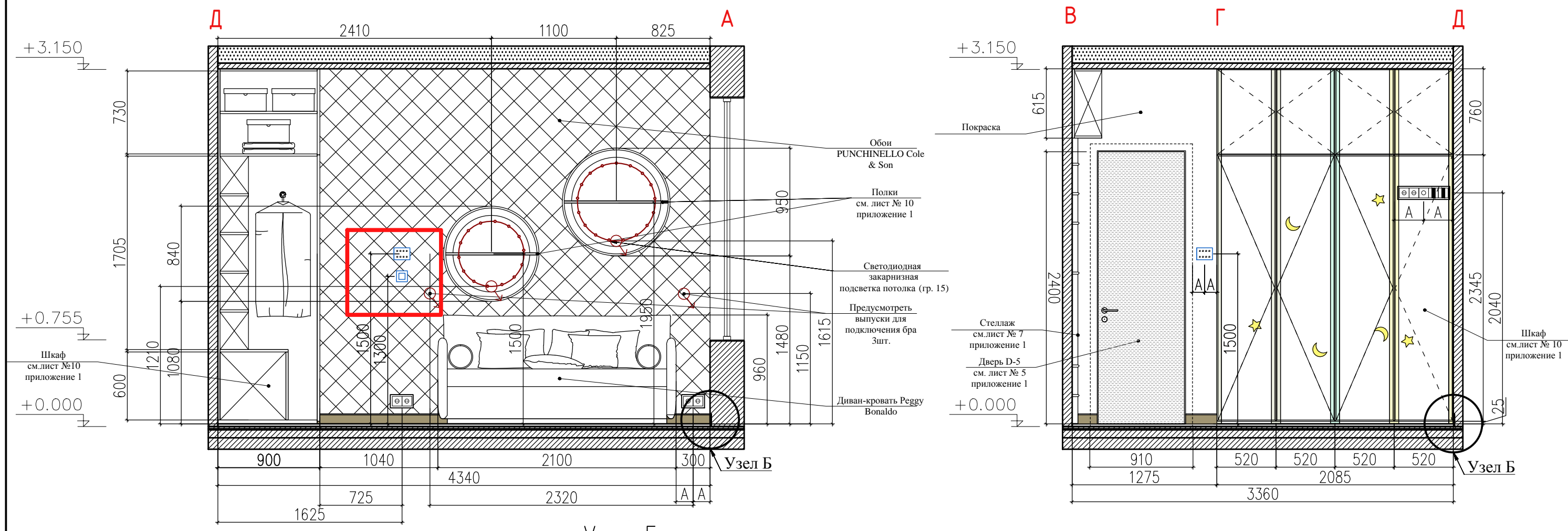

- Обои PUNCHINELLO Cole & Son
- Полки см. лист № 10 приложение 1
- Светодиодная закарнизная подсветка потолка (гр. 15)
- Предусмотреть выпуски для подключения бра 3шт.
- Диван-кровать Peggy Bonaldo

- Покраска
- Стеллаж см. лист № 7 приложение 1
- Дверь D-5 см. лист № 5 приложение 1

Шкаф см. лист № 10 приложение 1

Узел Б

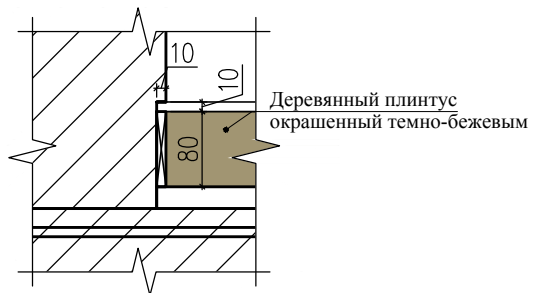

СПЕЦИФИКАЦИЯ ОБОРУДОВАНИЯ

Производитель	Наименование	Размер	Материал	Кол-во
MAGIS me too	Стул Seggiolina Pop	300x330 H=550мм	Матовый пластик (оранжевый 1082С, синий 1606С, зеленый 1638С)	1
Artek	Стол 90В MOOMIN	H=520мм Ø750мм		1
Vitra	Стул Panton Junior	376x446мм H=628мм	Полипропилен матовый	3
Bonaldo	Диван-кровать Peggy	2100*1010мм H=960мм	В тканевой обивке. (решетка для матраса 90x195) в комплекте 2 валика CGI2 D.21 L.82	1
Fabbian	Бра D63 Snake	Ø60мм H=950мм	1xG9 48W HSGS. D63 G01 01 – белый 2шт. D63 G01 43 – зеленый 2шт. D63 G01 31 – синий 1шт. D63 G01 32 – оранжевый 1шт	6
INGO MAURER	Люстра Zettel'z 6	Ø800мм H=2000мм	1xE27 250W max. В комплекте 40 листочков формата А6 с принтом и 40 листочков чистых	1

№	Обозн.	Наименование	Кол-во
1	☐	-Накладка EIKON EVO для 2 модулей, TACTIL, серый жемчуг.	4
2	☐	-Накладка EIKON EVO для 3 модулей, TACTIL, серый жемчуг.	4
3	☐	-Накладка EIKON EVO для 4 модулей, TACTIL, серый жемчуг.	7
4	☐	-Термостат	8
5	☐	-Розетка	
6	☐	-Информационная розетка	5
7	☐	-Заглушка/вывод кабеля	3

Ведомость внутренней отделки детской

Наименование, номер помещения	Вид отделки элементов интерьера									Примечание
	Потолок	S	Стены	S	Низ стен	М.пог	Пол	S		
1	2	3	4	5	6	7	8	9	10	
4 Детская	Два листа ГКЛ и декоративная штукатурка (белая)	13.2	Краска (теплая серая)	28.5	Встроенный плинтус (в цвет стен)	9.3	Паркетная доска	13.2		
			Обои Cole&Son Whimsical, Product Code: 103/2007	13.6						

- ПРИМЕЧАНИЯ:**
- 1) ВСЕ ГАБАРИТНЫЕ РАЗМЕРЫ УТОЧНЯЮТСЯ ПО МЕСТУ ФИРМОЙ – ПРОИЗВОДИТЕЛЕМ !!
 - 2) Более детальный чертеж – у Производителя!
 - 3) Внимательно смотреть 3d эскизы!
 - 4) Все габаритные размеры: высота потолка, привязки, уточняются после обмеров по месту.
 - 5) Предоставить образцы материалов для согласования с заказчиком и архитектором.



Разработал	Зуева А.О.	Подп.	Дата	Квартира №18 на ул. Победы, дом 5 "Легенда"	Стадия	Лист	Листов
Проверил	Иванов П.С.				ДП	29	33
Утвердил				Развертки по стенам Д-А и В-Г-Д детской комнаты. Помещение №4.	Архитектор Иванов Павел +7(921)7684938 fullhousedesign.ru		

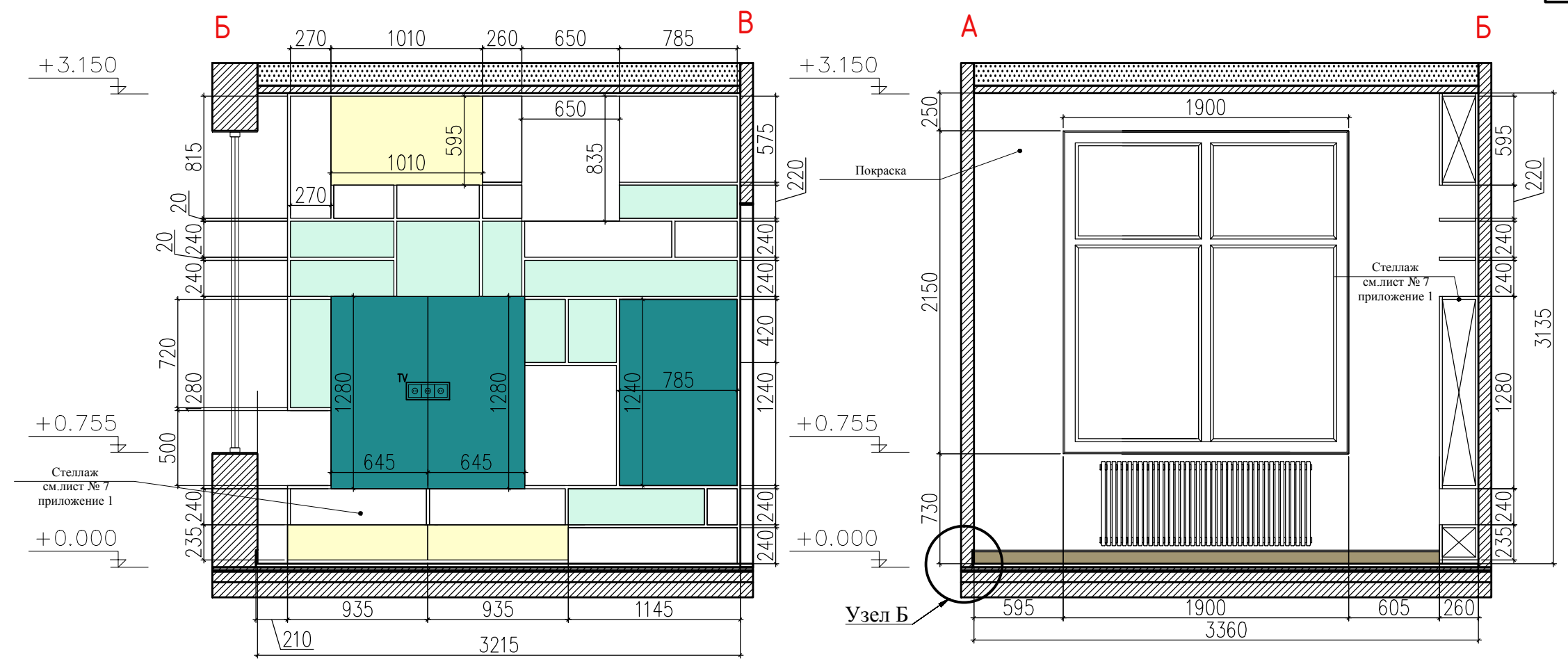

№	Обозн.	Наименование	Кол-во
1		-Накладка EIKON EVO для 2 модулей, TACTIL, серый жемчуг.	4
2		-Накладка EIKON EVO для 3 модулей, TACTIL, серый жемчуг.	4
3		-Накладка EIKON EVO для 4 модулей, TACTIL, серый жемчуг.	7
4		-Термостат	8
5		-Розетка	
6		-Информационная розетка	5
7		-Заглушка/вывод кабеля	3

СПЕЦИФИКАЦИЯ ОБОРУДОВАНИЯ

Производитель	Наименование	Размер	Материал	Кол-во
MAGIS me too	Стул Seggiolina Pop	300x330 H=550мм	Матовый пластик (оранжевый 1082С, синий 1606С, зеленый 1638С)	1
Artek	Стол 90В MOOMIN	H=520мм Ø750мм		1
Vitra	Стул Panton Junior	376x446мм H=628мм	Полипропилен матовый	3
Bonaldo	Диван-кровать Peggy	2100*1010мм H=960мм	В тканевой обивке. (решетка для матраса 90x195) в комплекте 2 валика CGI2 D.21 L.82	1
Fabbian	Бра D63 Snake	Ø60мм H=950мм	1xG9 48W HSGS. D63 G01 01 – белый 2шт. D63 G01 43 – зеленый 2шт. D63 G01 31 – синий 1шт. D63 G01 32 – оранжевый 1шт	6
INGO MAURER	Люстра Zettel'z 6	Ø800мм H=2000мм	1xE27 250W max. В комплекте 40 листочков формата А6 с принтом и 40 листочков чистых	1

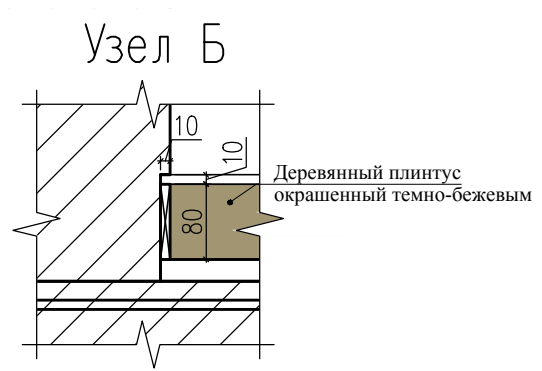

ПРИМЕЧАНИЯ:

- 1) ВСЕ ГАБАРИТНЫЕ РАЗМЕРЫ УТОЧНЯЮТСЯ ПО МЕСТУ ФИРМОЙ – ПРОИЗВОДИТЕЛЕМ !!
- 2) Более детальный чертеж – у Производителя!
- 3) Внимательно смотреть 3d эскизы!
- 4) Все габаритные размеры: высота потолка, привязки, уточняются после обмеров по месту.
- 5) Предоставить образцы материалов для согласования с заказчиком и архитектором.

Ведомость внутренней отделки детской

Наименование, номер помещения	Вид отделки элементов интерьера									Примечание
	Потолок	S	Стены	S	Низ стен	М.пог	Пол	S		
1	2	3	4	5	6	7	8	9	10	
4 Детская	Два листа ГКЛ и декоративная штукатурка (белая)	13.2	Краска (теплая серая) Обои Cole&Son Whimsical, Product Code: 103/2007	28.5 13.6	Встроенный плинтус (в цвет стен)	9.3	Паркетная доска	13.2		



Разработал	Зуева А.О.	Подп.	Дата	Квартира №18 на ул. Победы, дом 5 "Легенда"	Стадия	Лист	Листов
Проверил	Иванов П.С.				ДП	30	33
Утвердил				Развертки по стенам Б-В и А-Б детской комнаты. Помещение №4.те	Архитектор Иванов Павел +7(921)7684938 fullhousedesign.ru		

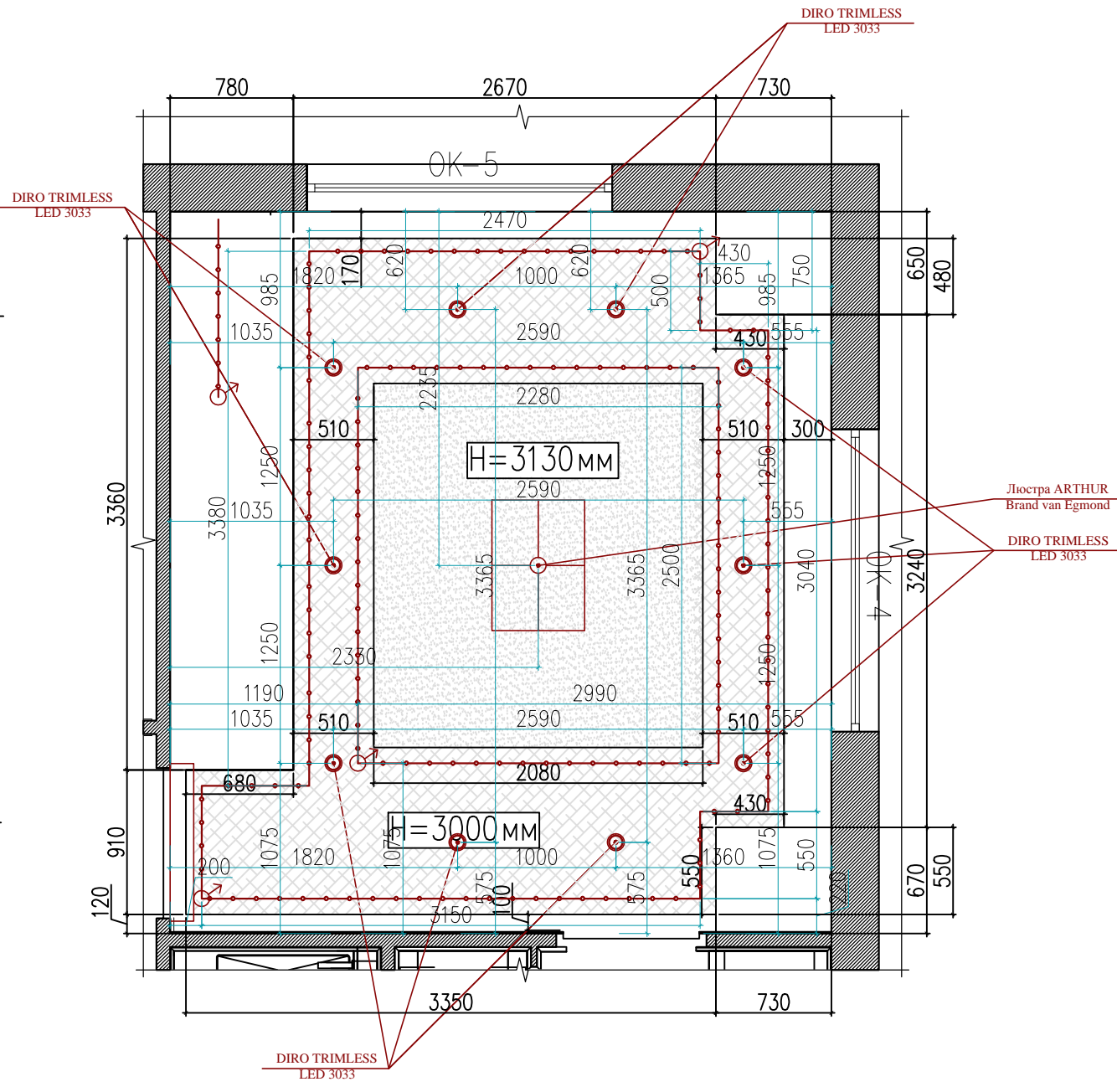
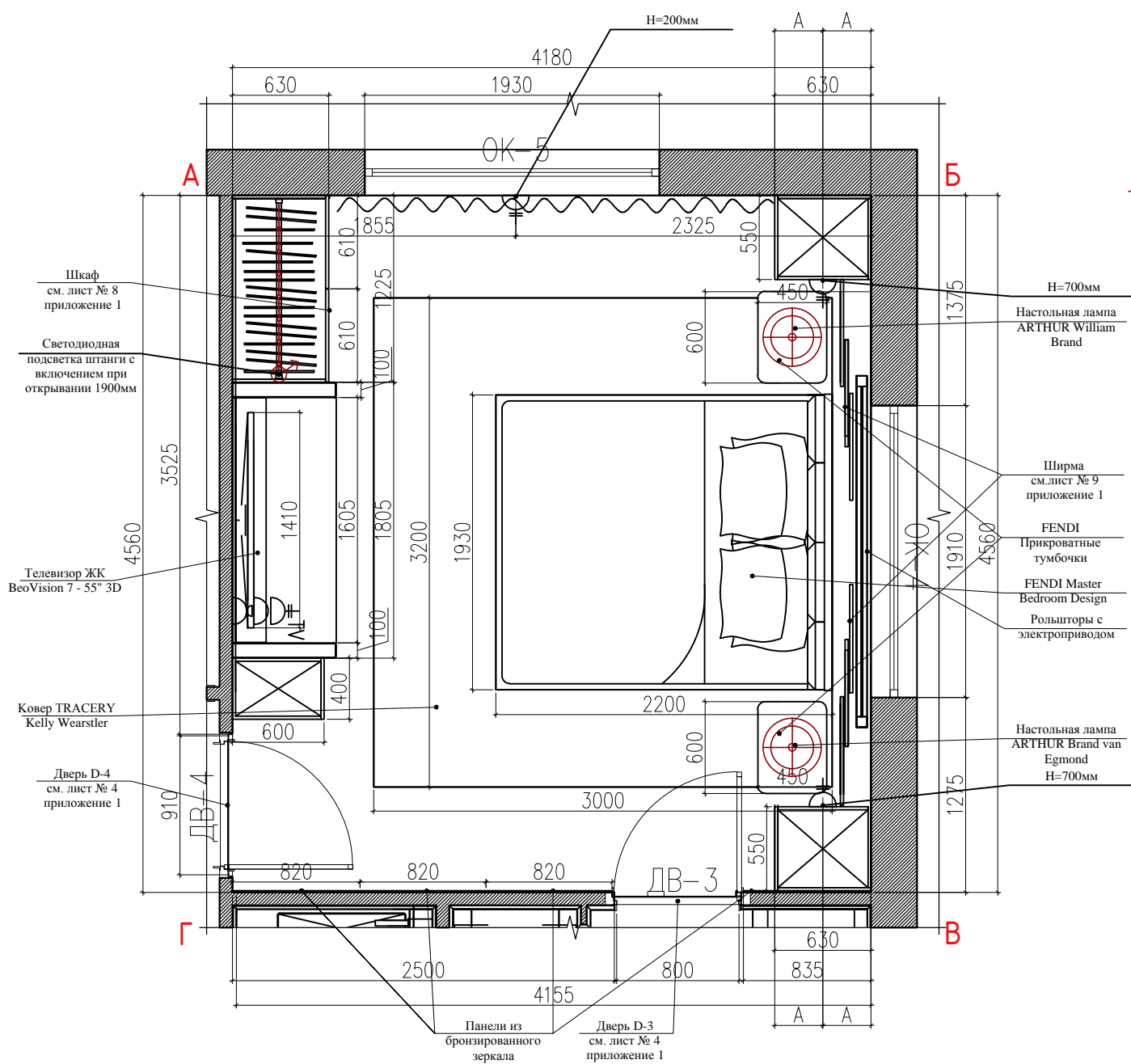

Всю техническую документацию, количество и размещение розеток, подключение уточнить у поставщика аудио и видео оборудования Bang & Olufsen

СПЕЦИФИКАЦИЯ ОСВЕТИТЕЛЬНОГО ОБОРУДОВАНИЯ

№	УСЛ. ОБОЗН.	НАИМЕНОВАНИЕ	КОЛ-ВО
1	○	Светильник встроенный DELTALIGHT DIRO TRIMLESS LED 3033-9 S1 7W.	10
4	—●—●—●—	LED-подсветка теплый белый свет по Р-потолка	24,5 м. пог
8	□	BRAND van EGMOND VICTORIA Подвесной светильник E14x12 40Wmax. Отделка - никель/хрустальные бусины. Размер 140x60 H.55см(+чашка и цепь)	1
9	⊙	BRAND van EGMOND VICTORIA Настольная лампа E14x3 40Wmax. Отделка - никель/хрустальные бусины. Размер Ø30 H.85см	2
12	⊕	Выводы для LED-подсветки	2
14	—●—●—●—	LED-подсветка теплый белый свет	1,1 м. пог

ПРИМЕЧАНИЯ:

- 1) ВСЕ ГАБАРИТНЫЕ РАЗМЕРЫ УТОЧНЯЮТСЯ ПО МЕСТУ ФИРМОЙ – ПРОИЗВОДИТЕЛЕМ !!
- 2) Более детальный чертеж – у Производителя!
- 3) Внимательно смотреть 3d эскизы!
- 4) Все габаритные размеры: высота потолка, привязки, уточняются после обмеров по месту.
- 5) Предоставить образцы материалов для согласования с заказчиком и архитектором.

- ▨ – Декоративная штукатурка
- ▨ – Потолочные панели обтянутые тканью
- ▨ – Оргстекло 10 мм молочное (матовое)
- ▨ – Травленое зеркало (молочное с факетом 12мм)

СПЕЦИФИКАЦИЯ ОБОРУДОВАНИЯ

Производитель	Артикульный номер	Наименование	Размер	Материал	Кол-во
FENDI		Кровать в тканевой обивке. Решетка для матраса 200x200см.	2080x2200 h=1700мм		1
FENDI		Прикроватная тумбочка с 1 выдвижным ящиком.	600x450 h=640мм		2
Kelly Wearstler		Ковер TRACERY	3000*3200мм	Tracery	1
Brand van Egmond	ART30N	Настольная лампа ARTHUR	850мм Ø300мм	Никель	2
Brand van Egmond	AROC160N	Люстра ARTHUR	600x1600мм H=550мм	Никель	1
DeltaLIGHT		DIRO TRIMLESS LED 3033	H=84мм Ø81мм	202 144 28122 W	10

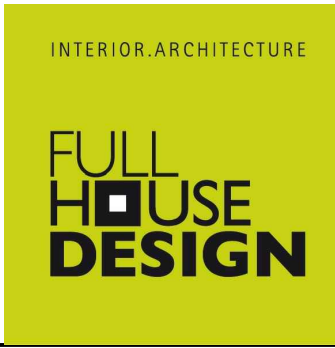

Разработал	Зуева А.О.	Подп.	Дата	Квартира №18 на ул. Победы, дом 5 "Легенда"	Стадия	Лист	Листов
Проверил	Иванов П.С.				ДП	31	33
Утвердил				Планы с расстановкой оборудования, потолка в спальне. Помещение №6	Архитектор Иванов Павел +7(921)7684.938 fullhousedesign.ru		

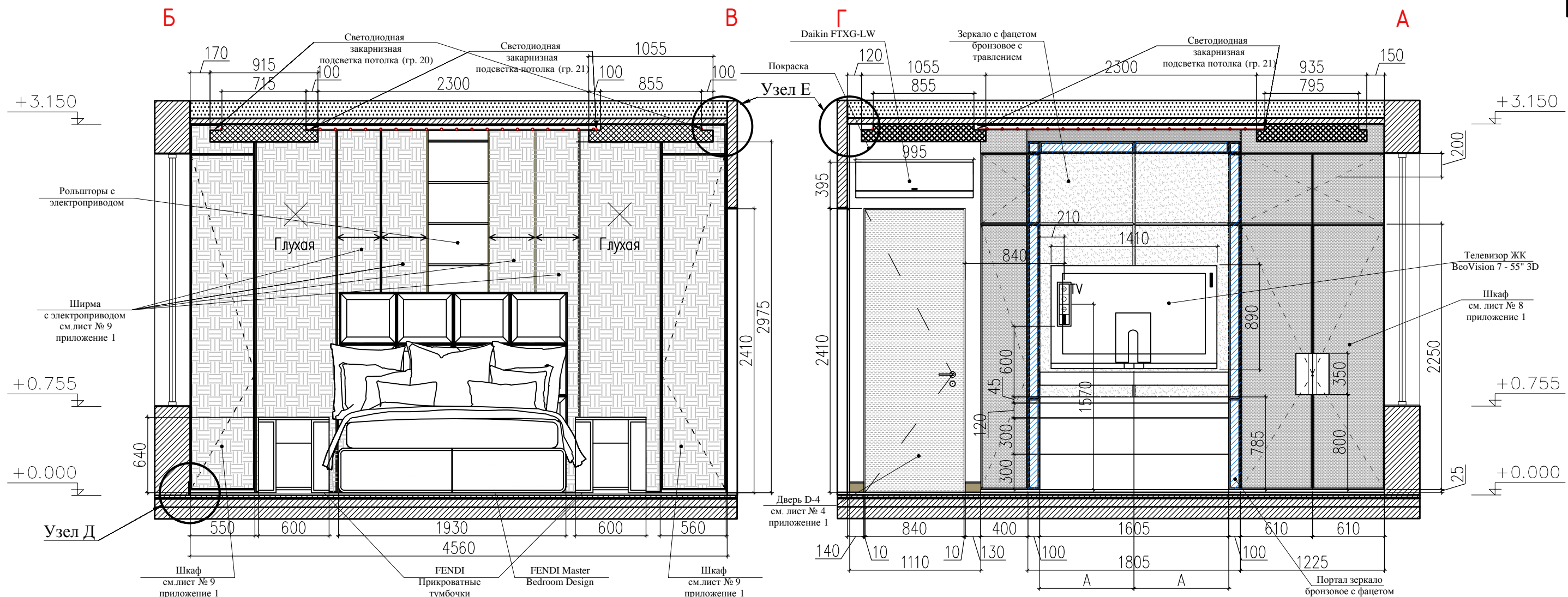

Всю техническую документацию, количество и размещение розеток, подключение уточнить у поставщика аудио и видео оборудования **Bang & Olufsen**

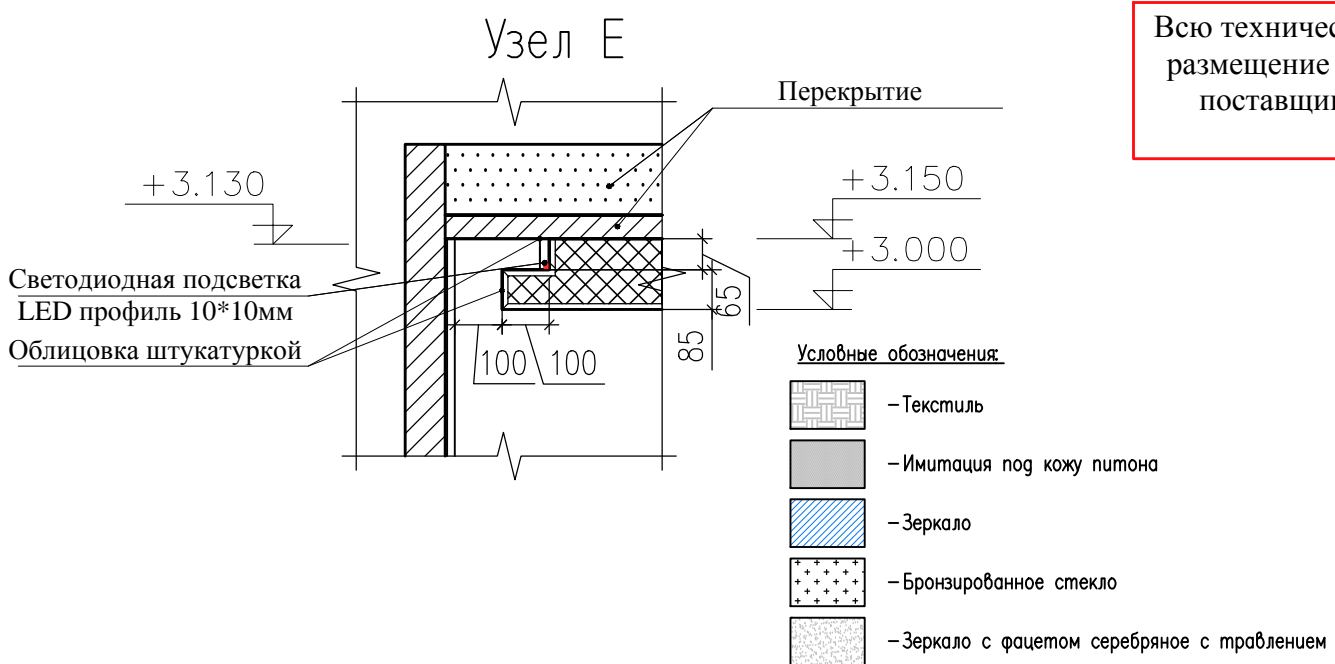
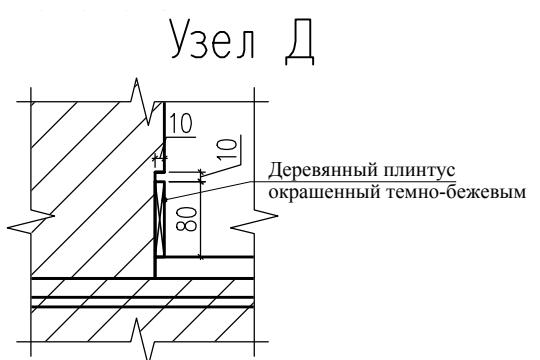

СПЕЦИФИКАЦИЯ ОБОРУДОВАНИЯ

Производитель	Артикулный номер	Наименование	Размер	Материал	Кол-во
FENDI		Кровать в тканевой обивке. Решетка для матраса 200x200см.	2080x2200 h=1700мм		1
FENDI		Прикроватная тумбочка с 1 выдвижным ящиком.	600x450 h=640мм		2
Kelly Wearstler		Ковер TRACERY	3000*3200мм	Tracery	1
Brand van Egmond	ART30N	Настольная лампа ARTHUR	850мм Ø300мм	Никель	2
Brand van Egmond	AROC160N	Люстра ARTHUR	600x1600мм H=550мм	Никель	1
DeltaLIGHT		DIRO TRIMLESS LED 3033	H=84мм Ø81мм	202 144 28122 W	10

ПРИМЕЧАНИЯ:

- 1) ВСЕ ГАБАРИТНЫЕ РАЗМЕРЫ УТОЧНЯЮТСЯ ПО МЕСТУ ФИРМОЙ – ПРОИЗВОДИТЕЛЕМ !!
- 2) Более детальный чертеж – у Производителя!
- 3) Внимательно смотреть 3d эскизы!
- 4) Все габаритные размеры: высота потолка, привязки, уточняются после обмеров по месту.
- 5) Предоставить образцы материалов для согласования с заказчиком и архитектором.



Разработал	Зуева А.О.	Подп.	Дата	Квартира №18 на ул. Победы, дом 5 "Легенда"	Стадия	Лист	Листов
Проверил	Иванов П.С.				ДП	32	33
Утвердил				Развертки по стенам Б-В и Г-А спальне. Помещение №5	Архитектор Иванов Павел +7(921)7684938 fullhousedesign.ru		

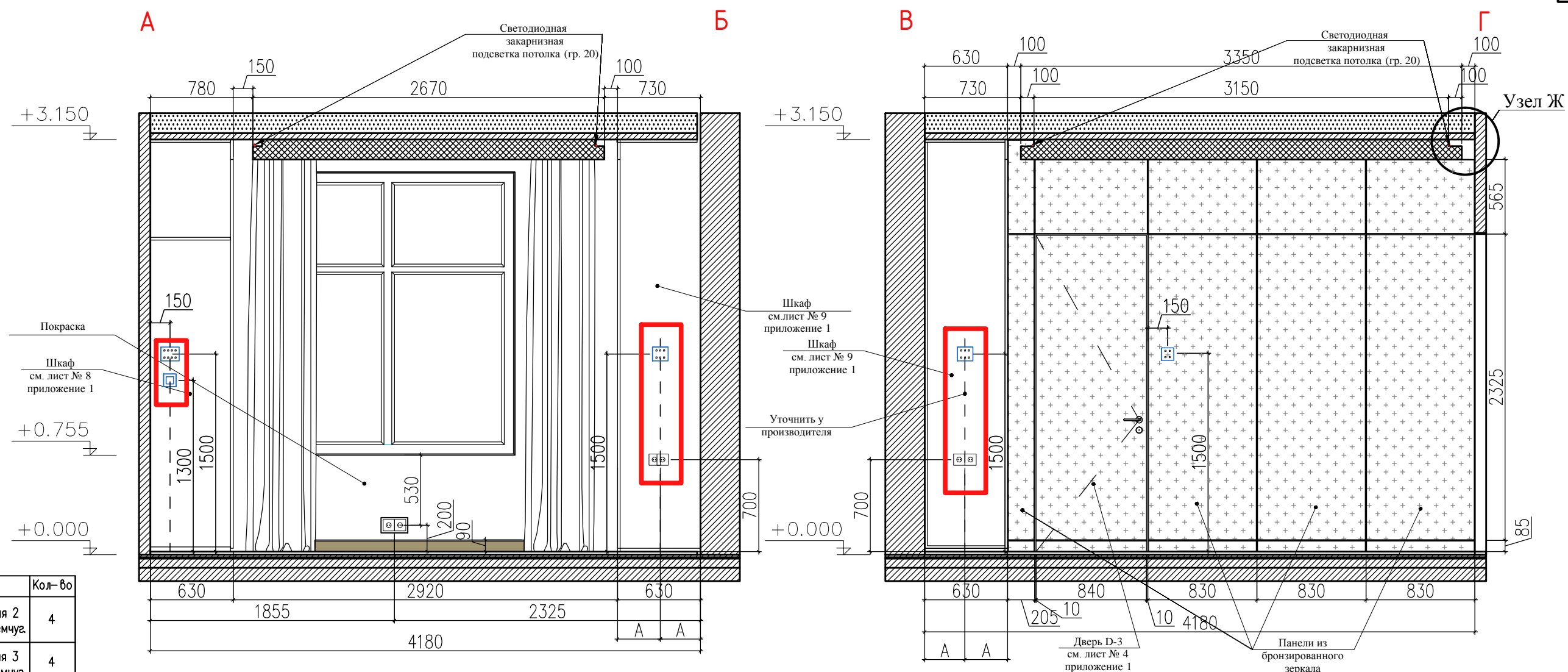

№	Обозн.	Наименование	Кол-во
1		-Накладка EIKON EVO для 2 модулей, TACTIL, серый жемчуг	4
2		-Накладка EIKON EVO для 3 модулей, TACTIL, серый жемчуг	4
3		-Накладка EIKON EVO для 4 модулей, TACTIL, серый жемчуг	7
4		-Термостат	8
5		-Розетка	
6		-Информационная розетка	5
7		-Заглушка/вывод кабеля	3

- Условные обозначения:**
- Текстиль
 - Имитация под кожу питона
 - Зеркало
 - Бронзированный стекло
 - Зеркало с факетом серебряное с травлением

Узел Ж

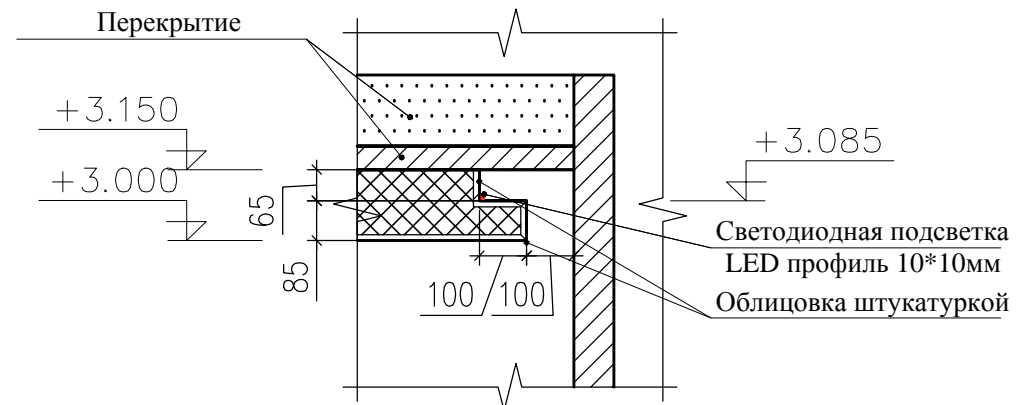

СПЕЦИФИКАЦИЯ ОБОРУДОВАНИЯ

Производитель	Артикульный номер	Наименование	Размер	Материал	Кол-во
FENDI		Кровать в тканевой обивке. Решетка для матраса 200x200см.	2080x2200 h=1700мм		1
FENDI		Прикроватная тумбочка с 1 выдвигаемым ящиком.	600x450 h=640мм		2
Kelly Wearstler		Ковер TRACERY	3000*3200мм	Tracery	1
Brand van Egmond	ART30N	Настольная лампа ARTHUR	850 мм ø300 мм	Никель	2
Brand van Egmond	AROC160N	Люстра ARTHUR	600x1600 мм H=550 мм	Никель	1
DeltaLIGHT		DIRO TRIMLESS LED 3033	H=84 мм ø81 мм	202 144 28122 W	10

ПРИМЕЧАНИЯ:

- 1) ВСЕ ГАБАРИТНЫЕ РАЗМЕРЫ УТОЧНЯЮТСЯ ПО МЕСТУ ФИРМОЙ – ПРОИЗВОДИТЕЛЕМ !!
- 2) Более детальный чертеж – у Производителя!
- 3) Внимательно смотреть 3d эскизы!
- 4) Все габаритные размеры: высота потолка, привязки, уточняются после обмеров по месту.
- 5) Предоставить образцы материалов для согласования с заказчиком и архитектором.



Разработал	Зуева А.О.	Подп.	Дата
Проверил	Иванов П.С.		
Утвердил			

Квартира №18 на ул. Победы, дом 5 "Легенда"

Развертки по стенам А-Б и В-Г спальне.
Помещение №5

Стадия	Лист	Листов
ДП	33	33
Архитектор Иванов Павел +7(921)7684.938 fullhousedesign.ru		